PERIODICO OFICIAL

ORGANO DEL GOBIERNO DEL ESTADO DE NAYARIT

Registrado como Artículo de Segunda Clase el 1o. de Diciembre de 1921

Director: Lic. Vicberto Romero Mora

Sección Novena Tomo CCVII

Tepic, Nayarit; 30 de Diciembre de 2020

Número: 119
Tiraje: 030

SUMARIO

COPIA DE INTERNET

PRESUPUESTO DE EGRESOS PARA LA MUNICIPALIDAD DE RUIZ, NAYARIT, PARA EL EJERCICIO FISCAL DEL 2021

PRESUPUESTO DE EGRESOS PARA LA MUNICIPALIDAD DE RUIZ, NAYARIT, PARA EL EJERCICIO FISCAL DEL 2021.

CAPÍTULO PRIMERO
DISPOSICIONES GENERALES

ARTÍCULO 1º.- El Presupuesto de Egresos para el Municipio de Ruiz, Nayarit; en atención a los servicios que demanda la ciudadanía para el año 2021, está estructurado de conformidad a lo que establecen los artículos 115, fracción IV, inciso c), penúltimo párrafo, de la Constitución Política de los Estados Unidos Mexicanos; 115, inciso c), de la Constitución Política del Estado Libre y Soberano de Nayarit; 18, 19 y 21 de la Ley de Disciplina Financiera de las Entidades Federativas y los Municipios; 1º, 9º bis, 9º ter y demás relativos de la Ley de Presupuestación, Contabilidad y Gasto Público del Estado de Nayarit; la Ley General de Contabilidad Gubernamental; así como los numerales 198 y 198 bis de la Ley Municipal para el Estado de Nayarit, mismos que indican que se debe formular con apoyo en programas que muestren objetivos, metas y unidades responsables de su ejecución.

ARTÍCULO 2º.- Para efectos del Presupuesto de Egresos para la Municipalidad de Ruiz, para el ejercicio fiscal del año 2021, se entenderá por:

Decreto: Al Presupuesto de Egresos para la Municipalidad de Ruiz, para el ejercicio Fiscal del año 2021.

Dependencias: A las diferentes áreas que integran la Administración Pública Municipal Centralizada.

Entidades: A las Entidades de la Administración Municipal integrada por los Organismos Descentralizados.

Tesorería: A la Hacienda Municipal.

Contraloría: A la Dirección de Contraloría y Desarrollo Administrativo.

Programas: A los objetivos y acciones que habrán de ejecutarse por las dependencias y entidades de la administración pública municipal.

Indicadores: Instrumento administrativo de medición para evaluar el avance de los planes y programas contenidos en el presupuesto de egresos.

CAPÍTULO SEGUNDO
EROGACIONES

ARTÍCULO 3º.- El Presupuesto de Egresos para la Municipalidad de Ruiz, Nayarit; para el ejercicio fiscal del año 2021 será por un monto de **$144,088,987.54 (ciento cuarenta y cuatro millones ochenta y ocho mil novecientos ochenta y siete pesos 54/100 moneda nacional),** cifra que concuerda fielmente con la Ley de Ingresos para el mismo ejercicio fiscal.

COPIA DE INTERNET

Los recursos se distribuyen por: programas que muestran objetivos, metas y unidades responsables de su ejecución, de conformidad con lo siguiente:

El gasto neto total se orientará a la obtención de los resultados planteados en el Programa de Desarrollo 2021 y se distribuye bajo las clasificaciones administrativa, funcional, programática, económica, por objeto del gasto, clasificación geográfica y zonas de mayor pobreza conforme a lo establecido en este Presupuesto de Egresos como sigue:

PRESUPUESTO DE EGRESOS PARA EL EJERCICIO FISCAL 2021
MUNICIPIO DE RUIZ, NAYARIT.
CLASIFICACION ADMINISTRATIVA

RAMO	DEPENDENCIA	PARCIAL	IMPORTE
RAMO I	**GOBERNACIÓN**		**$ 16,113,849.62**
	CABILDO	16,113,849.62	
RAMO II	**DEPENDENCIAS MUNICIPALES**		**65,766,397.83**
	PRESIDENCIA	15,036,720.02	
	TESORERIA	4,928,679.72	
	DIRECCION ADMINISTRATIVA	805,129.00	
	CONTRALORIA	1,633,114.89	
	REGISTRO CIVIL	2,095,869.48	
	OBRAS PUBLICAS	5,878,652.16	
	SEGURIDAD PUBLICA	14,999,371.00	
	ASEO PUBLICO	5,532,474.64	
	CENTRO DE REHABILITACIÓN	268,839.42	
	PARQUES Y JARDINES	3,428,625.72	
	MERCADOS	715,052.97	
	RASTRO	984,832.38	
	EDUCACION PUBLICA	3,070,257.83	
	ALUMBRADO PUBLICO	1,035,190.48	
	PLANEACION Y DESARROLLO	2,880,652.36	
	DEPORTE	854,664.00	
	SEGURIDAD SOCIAL	617,131.13	
	CEMENTERIO	479,169.27	
	DIRECCION DE TURISMO	521,971.36	
RAMO III	**EROGACIONES GENERALES**		**24,267,200.38**
	SERVICIOS PERSONALES	5,027,200.38	
	BIENES Y SERVICIOS	-	
	TRANSFERENCIAS, ASIGNACIONES, SUBSDIOS Y OTRAS AYUDAS	19,240,000.00	
	BIENES MUEBLES, INMUEBLES E INTANGIBLES	-	
RAMO IV	**GASTO MUNICIPAL FEDERALIZADO Y ESTATAL.**		**37,941,539.71**
	INVERSION PÚBLICA	30,641,539.71	
	DEUDA PÚBLICA	7,300,000.00	
	P R E S U P U E S T O T O T A L		**144,088,987.54**

COPIA DE INTERNET

PRESUPUESTO DE EGRESOS PARA EL EJERCICIO FISCAL 2021
MUNICIPIO DE RUIZ, NAYARIT.
CLASIFICACION FUNCIONAL

	DESCRIPCIÓN	IMPORTE
FG	**FUNCIONES DE GOBIERNO**	**88,158,591.12**
	Legislación	16,113,849.62
	Coord. Política de Gobierno	15,036,720.02
	Asuntos Financieros y Hacendarios	4,928,679.72
	Asuntos de Orden Público y Seguridad	14,999,371.00
	Otros Servicios Generales	37,079,970.77
FDS	**FUNCIONES DE DESARROLLO SOCIAL**	**35,183,592.67**
	Viviendas y Desarrollo a la comunidad	30,641,539.71
	Educación, cultura y otras manifestaciones sociales	3,070,257.83
	Protección social	617,131.13
	Otros asuntos sociales	854,664.00
FDE	**FUNCIONES DE DESARROLLO ECONÓMICO**	**1,506,803.74**
	Agropecuaria, silvicultura, pesca y caza	984,832.38
	Turismo	521,971.36
OR	**OTRAS**	**19,240,000.00**
	Transferencias, participaciones y aportaciones entre diferentes niveles y órdenes de gobierno	19,240,000.00
	PRESUPUESTO TOTAL	**144,088,987.54**

PRESUPUESTO DE EGRESOS PARA EL EJERCICIO FISCAL 2021
MUNICIPIO DE RUIZ, NAYARIT.
CLASIFICACION PROGRAMATICA

CLAVE DEL PROGRAMA	DESCRIPCIÓN	PORCENTAJE	IMPORTE
F	**PROMOCION Y FOMENTO**	**0.61%**	**1,139,102.49**
E	**PRESTACION DE SERVICIOS PUBLICOS**	**94.84%**	**136,388,090.44**
M	**APOYO AL PROCESO PRESUPUESTARIO Y MEJORAR LA EFICIENCIA INSTITUCIONAL**	**3.42%**	**4,928,679.72**
O	**APOYO A LA FUNCION PUBLICA Y AL MEJORAMIENTO DE LA GESTION**	**1.13%**	**1,633,114.89**
	P R E S U P U E S T O T O T A L	**100.00%**	**144,088,987.54**

COPIA DE INTERNET

PRESUPUESTO DE EGRESOS PARA EL EJERCICIO FISCAL 2021
MUNICIPIO DE RUIZ, NAYARIT.
CLASIFICACION ECONOMICA

CLAVE	DESCRIPCIÓN	PARCIAL	IMPORTE
	GASTO PROGRAMABLE		
GCT	**Gasto Corriente**		**104,351,883.75**
	Servicios Personales	70,212,382.75	
	Materiales y Suministro	5,311,000.00	
	Servicios Generales	9,228,501.00	
	Transferencia, asignaciones, subsidios y otras ayudas	19,600,000.00	
	Gasto de Capital		**32,437,103.79**
	Bienes Muebles, Inmuebles e intangibles	1,795,564.08	
	Inversión Pública y Acciones Sociales	30,641,539.71	
GNP	**GASTO NO PROGRAMABLE**		**7,300,000.00**
	Deuda Pública	7,300,000.00	
	P R E S U P U E S T O T O T A L		**144,088,987.54**

PRESUPUESTO DE EGRESOS PARA EL EJERCICIO FISCAL 2021
MUNICIPIO DE RUIZ, NAYARIT.
UNIDADES ADMINISTRATIVAS Y PROYECTOS 2021

Clave	U. ADMINISTRATIVA/PROYECTO	Monto
AA01	H. CABILDO	16,113,849.62
PY17	SINDICATURA Y POLITICA PUBLICA	16,113,849.62
BB01	SECRETARIA DEL AYUNTAMIENTO	15,036,720.02
PY01	GOBIERNO EFICIENTE Y DE TRANSPARENCIA	15,036,720.02
BB02	TESORERIA MUNICIPAL	4,928,679.72
PY02	ADMINISTRACION DE LA TESORERIA MUNICIPAL	4,928,679.72
BB03	DIRECCION ADMINISTRATIVA	805,129.00
PY03	AREA ADMINISTRATIVA	805,129.00
BB04	CONTRALORIA MUNICIPAL	1,633,114.89
PY04	CONTRALORIA Y DESARROLLO ADMINISTRATIVO	1,633,114.89
BB05	DIRECCION DE REGISTRO CIVIL	2,095,869.48
PY05	REGISTRO CIVIL	2,095,869.48
BB06	DIRECCION DE OBRAS PUBLICAS	5,878,652.16
PY06	OBRAS PUBLICAS	5,878,652.16
BB07	DIRECCION DE SEGURIDAD PUBLICA	14,999,371.00
PY07	SEGURIDAD PUBLICA MUNICIPAL	14,999,371.00
BB08	ASEO PUBLICO	5,532,474.64
PY08	LIMPIEZA MUNICIPAL	5,532,474.64
BB09	CENTRO DE REHABILITACION	268,839.42
PY09	CENTRO DE REHABILITACION	268,839.42
BB10	PARQUES Y JARDINES	3,428,625.72
PY10	PARQUES Y JARDINES	3,428,625.72
BB11	MERCADOS	715,052.97
PY11	MERCADO MUNICIPAL	715,052.97
BB12	RASTRO MUNICIPAL	984,832.38
PY12	RASTRO MUNICIPAL	984,832.38

COPIA DE INTERNET

PRESUPUESTO DE EGRESOS PARA EL EJERCICIO FISCAL 2021
MUNICIPIO DE RUIZ, NAYARIT.
UNIDADES ADMINISTRATIVAS Y PROYECTOS 2021

Clave	U. ADMINISTRATIVA/PROYECTO	Monto
BB13	EDUCACION PUBLICA	3,070,257.83
PY13	EDUCACION PUBLICA	3,070,257.83
BB14	ALUMBRADO PUBLICO	1,035,190.48
PY14	ALUMBRADO PUBLICO	1,035,190.48
BB15	DIRECCION DE PLANEACION Y PRESUPUESTO	2,880,652.36
PY15	PROGRAMACION, PRESUPUESTO Y GASTO	2,880,652.36
BB16	DEPORTE	854,664.00
PY16	DEPORTE Y CULTURA	854,664.00
BB17	SEGURIDAD SOCIAL	617,131.13
PY18	SEGURIDAD SOCIAL	617,131.13
BB18	CEMENTERIO	479,169.27
PY19	CEMENTERIO	479,169.27
BB19	DIRECCION DE TURISMO	521,971.36
PY20	DIRECCION DE TURISMO	521,971.36
BB20	EROGACIONES GENERALES	62,208,740.09
PY21	EROGACIONES GENERALES	62,208,740.09
	TOTAL	**144,088,987.54**

RESUMENPOR CAPITULO Y DEPENDENCIA

DEPENDENCIA	1000 SERVICIOS PERSONALES	2000 MATERIALES Y SUMINSITROS	3000 SERVICIOS GENERALES	4000 TRANSFERENCIAS, ASIGNACIONES, SUBSIDIOS Y OTRAS AYUDAS	5000 BIENES MUEBLES, INMUEBLES E INTANGIBLES	6000 INVERSION PUBLICA	9000 DEUDA PUBLICA	TOTAL
RAMO I								
CABILDO	15,898,848.62	10,000.00	205,001.00	-	-	-	-	16,113,849.62
RAMO II								
PRESIDENCIA	12,144,720.02	1,492,000.00	1,040,000.00	360,000.00	-	-	-	15,036,720.02
TESORERIA	3,710,679.72	83,000.00	1,135,000.00	-	-	-	-	4,928,679.72
DIRECCION ADMINISTRATIVA	790,129.00	13,000.00	2,000.00	-	-	-	-	805,129.00
CONTRALORIA	1,562,114.89	5,000.00	66,000.00	-	-	-	-	1,633,114.89
REGISTRO CIVIL	1,984,869.48	15,000.00	96,000.00	-	-	-	-	2,095,869.48
OBRAS PUBLICAS	2,547,088.08	310,000.00	1,226,000.00	-	1,795,564.08	-	-	5,878,652.16
SEGURIDAD PUBLICA	8,731,371.00	1,666,000.00	4,602,000.00	-	-	-	-	14,999,371.00
ASEO PUBLICO	4,425,974.64	846,000.00	260,500.00	-	-	-	-	5,532,474.64
CENTRO DE REHABILITACIÓN	268,839.42	-	-	-	-	-	-	268,839.42
PARQUES Y JARDINES	3,031,625.72	370,000.00	27,000.00	-	-	-	-	3,428,625.72
MERCADOS	715,052.97	-	-	-	-	-	-	715,052.97
RASTRO	973,832.38	11,000.00	-	-	-	-	-	984,832.38
EDUCACION PUBLICA	3,060,257.83	10,000.00	-	-	-	-	-	3,070,257.83
ALUMBRADO PUBLICO	729,190.48	285,000.00	21,000.00	-	-	-	-	1,035,190.48
PLANEACION Y DESARROLLO	2,641,652.36	171,000.00	68,000.00	-	-	-	-	2,880,652.36
DEPORTE	350,664.00	24,000.00	480,000.00	-	-	-	-	854,664.00

COPIA DE INTERNET

DEPENDENCIA	1000 SERVICIOS PERSONALES	2000 MATERIALES Y SUMINSITROS	3000 SERVICIOS GENERALES	4000 TRANSFERENCIAS, ASIGNACIONES, SUBSIDIOS Y OTRAS AYUDAS	5000 BIENES MUEBLES, INMUEBLES E INTANGIBLES	6000 INVERSION PUBLICA	9000 DEUDA PUBLICA	TOTAL
SEGURIDAD SOCIAL	617,131.13	-	-	-	-	-	-	617,131.13
CEMENTERIO	479,169.27	-	-	-	-	-	-	479,169.27
DIRECCION DE TURISMO	521,971.36	-	-	-	-	-	-	521,971.36
RAMO III								-
EROGACIONES GENERALES	5,027,200.38	-	-	19,240,000.00	-	-	-	24,267,200.38
RAMO IV								-
GASTO MPAL FEDERALIZADO	-	-	-	-	-	30,641,539.71	7,300,000.00	37,941,539.71
TOTAL	**70,212,382.75**	**5,311,000.00**	**9,228,501.00**	**19,600,000.00**	**1,795,564.08**	**30,641,539.71**	**7,300,000.00**	**144,088,987.54**

Los importes asentados en la tabla anterior, distribuidos de la manera siguiente, conforme a la clasificación a quinto nivel de capítulo, concepto y partida específica, de acuerdo al clasificador por objeto del gasto emitido por el Consejo Estatal de Armonización Contable:

DEP	**I**	**PRESIDENCIA**					
	1	**SERVICIOS PERSONALES**					**12,144,720.02**
	2	**MATERIALES Y SUMINISTROS**					**1,492,000.00**
	3	**SERVICIOS GENERALES**					**1,040,000.00**
	4	**TRANSFERENCIAS Y SUBSIDIOS**					**360,000.00**
	5	**BIENES MUEBLES E INMUEBLES**					**0.00**
	6	**INVERSION PUBLICA**					**0.00**
	9	**DEUDA PUBLICA**					**0.00**
						TOTAL	**15,036,720.02**
CAPITULO / CUENTA	**PARTIDA ESPECIFICA / GENERICA**	**DESCRIPCION**	**PLAZA QUINCENAL**	**SUELDO BASE MENSUAL**	**MENSUAL POR PLAZAS / PARTIDA**		**ANUAL / CONCEPTO / CAPITULO**
10000		**SERVICIOS PERSONALES**					**12,144,720.02**
11000		**REMUNERACIONES AL PERSONAL DE CARACTER PERMANENTE**					**4,715,385.64**
	11100	**DIETAS**					**0.00**
	11101	DIETAS					0.00
	11300	**SUELDOS BASE AL PERSONAL PERMANENTE**					**4,715,385.64**
	11301	SUELDOS AL PERSONAL DE BASE					**1,698,201.64**
	4	CAPTURISTAS	5,436.07	10,872.14	43,488.58		521,862.93
	1	CONSERJE	5,057.53	10,115.05	10,115.05		121,380.60
	1	JURIDICO	6,302.78	12,605.56	12,605.56		151,266.75
	1	ENCARGADO DEL MUSEO	5,236.71	10,473.41	10,473.41		125,680.98
	1	ENCARGADO DEL TEATRO DEL PUEBLO	5,236.71	10,473.41	10,473.41		125,680.98
	1	ASISTENTE DE RECURSOS HUMANO	5,436.07	10,872.14	10,872.14		130,465.68
	1	ASISTENTE DE JURIDICO	5,436.07	10,872.14	10,872.14		130,465.68
	1	ASISTENTE DE PRENSA Y PROPAGANDA	5,436.07	10,872.14	10,872.14		130,465.68
	2	ASISTENTE DE SANIDAD	5,436.07	10,872.14	21,744.28		260,931.36
	1	JURIDICO B					1.00

COPIA DE INTERNET

DEP	I	PRESIDENCIA				
	11302	SUELDOS AL PERSONAL DE CONFIANZA				**2,990,184.00**
	1	PRESIDENTE MUNICIPAL	48,600.00	97,200.00	97,200.00	1,166,400.00
	1	SECRETARIO DEL AYUNTAMIENTO	13,618.00	27,236.00	27,236.00	326,832.00
	2	ASESOR JURIDICO	3,342.00	6,684.00	13,368.00	160,416.00
	1	SECRETARIO PARTICULAR	3,300.00	6,600.00	6,600.00	79,200.00
	1	JEFE DE EVENTOS CIVICOS Y CULTURALES	3,800.00	7,600.00	7,600.00	91,200.00
	1	PRENSA Y PROPAGANDA	3,542.00	7,084.00	7,084.00	85,008.00
	1	SECRETARIO TECNICO	0.00	0.00	0.00	0.00
	1	JEFE DE ASUNTOS INDIGENAS	3,440.00	6,880.00	6,880.00	82,560.00
	1	DIRECTOR DE INSTITUTO DE LA MUJER	3,450.00	6,900.00	6,900.00	82,800.00
	1	DIRECTOR DE DERECHOS HUMANOS	3,000.00	6,000.00	6,000.00	72,000.00
	1	DIRECTOR DE TRANSPARENCIA	3,500.00	7,000.00	7,000.00	84,000.00
	1	CAPTURISTA DE PRENSA Y PROPAGANDA	3,866.00	7,732.00	7,732.00	92,784.00
	1	CHOFER	2,800.00	5,600.00	5,600.00	67,200.00
	1	GESTOR SOCIAL	2,916.00	5,832.00	5,832.00	69,984.00
	1	RECEPCIONISTA	2,800.00	5,600.00	5,600.00	67,200.00
	1	AUXILIAR DE EVENTOS	4,752.00	9,504.00	9,504.00	114,048.00
	1	JEFE DE EVENTOS ESPECIALES	2,445.00	4,890.00	4,890.00	58,680.00
	1	JEFE DE SANIDAD	2,475.00	4,950.00	4,950.00	59,400.00
	1	ENCARGADO DE ACCION CIUDADANA	4,003.00	8,006.00	8,006.00	96,072.00
	1	INTENDENCIA	2,800.00	5,600.00	5,600.00	67,200.00
	1	AUXILIAR DE SANIDAD	2,800.00	5,600.00	5,600.00	67,200.00
	11306	AJUSTE DE CALENDARIO				27,000.00
PLAZAS	**36**					
12000		**REMUNERACIONES AL PERSONAL DE CARACTER TRANSITORIO**				**1,432,000.00**
	12100	**HONORARIOS ASIMILABLES A SALARIOS**				132,000.00
	12101	CONTRATOS POR HONORARIOS ASIMILABLES A SALARIOS			132,000.00	
	12200	**SUELDOS BASE AL PERSONAL EVENTUAL**				1,300,000.00
	12201	SUELDOS AL PERSONAL EVENTUAL			1,300,000.00	
13000		**REMUNERACIONES ADICIONALES Y ESPECIALES**				**2,740,000.00**
	13200	PRIMAS DE VACACIONES, DOMINICAL Y GRATIFICACIÓN DE FIN DE AÑO				908,000.00
	13201	PRIMAS DE VACACIONES			50,000.00	
	13203	GRATIFICACIÓN DE FIN DE AÑO			858,000.00	
	13400	**COMPENSACIONES**				1,832,000.00
	13401	COMPENSACIONES ORDINARIAS			1,550,000.00	
	13402	COMPENSACIONES EXTRAORDINARIAS			282,000.00	
14000		**SEGURIDAD SOCIAL**				**2,500,000.00**
	14100	**APORTACIONES DE SEGURIDAD SOCIAL**				2,500,000.00
	14102	APORTACIONES AL IMSS			2,500,000.00	
15000		**OTRAS PRESTACIONES SOCIALES Y ECONOMICAS**				**757,334.38**
	15100	**CUOTAS PARA EL FONDO DE AHORRO Y FONDO DE TRABAJO**				197,334.38

COPIA DE INTERNET

DEP	I	PRESIDENCIA		
	15101	CUOTAS PARA EL FONDO DE AHORRO Y FONDO DE TRABAJO	197,334.38	
	15400	**PRESTACIONES CONTRACTUALES**		340,000.00
	15401	PRESTACIONES AL PERSONAL DE BASE	340,000.00	
	15900	**OTRAS PRESTACIONES SOCIALES Y ECONÓMICAS**		220,000.00
	15901	OTRAS PRESTACIONES SOCIALES Y ECONOMICAS	220,000.00	
20000		**MATERIALES Y SUMINISTROS**		**1,492,000.00**
21000		**MATERIALES DE ADMINISTRACION, EMISION DE DOCUMENTOS Y ARTICULOS OFICIALES**		**145,000.00**
	21100	**MATERIALES, ÚTILES Y EQUIPOS MENORES DE OFICINA**		140,000.00
	21102	ARTÍCULOS Y MATERIAL DE OFICINA	140,000.00	
	21600	**MATERIAL DE LIMPIEZA**		5,000.00
	21601	MATERIALES Y ARTÍCULOS DE LIMPIEZA	5,000.00	
22000		**ALIMENTOS Y UTENSILIOS**		**240,000.00**
	22100	**PRODUCTOS ALIMENTICIOS PARA PERSONAS**		240,000.00
	22105	PRODUCTOS DIVERSOS PARA ALIMENTACIÓN DE PERSONAS	240,000.00	
25000		**PRODUCTOS QUIMICOS, FARMACEUTICOS Y DE LABORATORIO**		**3,000.00**
	25300	**MEDICINAS Y PRODUCTOS FARMACÉUTICOS**		3,000.00
	25301	MEDICINAS Y PRODUCTOS FARMACÉUTICOS DE APLICACIÓN HUMANA	3,000.00	
26000		**COMBUSTIBLES, LUBRICANTES Y ADITIVOS**		**1,100,000.00**
	26100	**COMBUSTIBLES, LUBRICANTES Y ADITIVOS**		1,100,000.00
	26101	COMBUSTIBLES, LUBRICANTES Y ADITIVOS	1,100,000.00	
27000		**VESTUARIO, BLANCOS, PRENDAS DE PROTECCION Y ARTICULOS DEPORTIVOS**		**2,000.00**
	27300	**ARTÍCULOS DEPORTIVOS**		2,000.00
	27301	ARTÍCULOS DEPORTIVOS Y DE CAMPAÑA	2,000.00	
29000		**HERRAMIENTAS, REFACCIONES Y ACCESORIOS MENORES**		**2,000.00**
	29100	**HERRAMIENTAS MENORES**		2,000.00
	29101	ACCESORIOS Y MATERIALES MENORES	2,000.00	
30000		**SERVICIOS GENERALES**		**1,040,000.00**
31000		**SERVICIOS BASICOS**		**8,000.00**
	31400	**TELEFONÍA TRADICIONAL**		8,000.00
	31401	TELEFONÍA TRADICIONAL	8,000.00	

COPIA DE INTERNET

DEP	I	PRESIDENCIA		
32000		**SERVICIOS DE ARRENDAMIENTO**		**120,000.00**
	32300	**ARRENDAMIENTO DE MOBILIARIO Y EQUIPO DE ADMINISTRACIÓN, EDUCACIONAL Y RECREATIVO**		60,000.00
	32302	ARRENDAMIENTO DE MOBILIARIO	60,000.00	
	325	**ARRENDAMIENTO DE EQUIPO DE TRANSPORTE**		60,000.00
	32501	ARRENDAMIENTO DE EQUIPO DE TRANSPORTE	60,000.00	
33000		**SERVICIOS PROFESIONALES, CIENTIFICOS, TECNICOS Y OTROS SERVICIOS**		**536,000.00**
	33100	**SERVICIOS LEGALES, DE CONTABILIDAD, AUDITORÍA Y RELACIONADOS**		472,000.00
	33101	ASESORÍAS ASOCIADAS A CONVENIOS, TRATADOS O ACUERDOS	470,000.00	
	33103	SERVICIOS RELACIONADOS CON PROCEDIMIENTOS JURISDICCIONALES	2,000.00	
	33300	**SERVICIOS DE CONSULTORÍA ADMINISTRATIVA, PROCESOS, TÉCNICA Y EN TECNOLOGÍAS DE LA INFORMACIÓN**		17,000.00
	33301	SERVICIOS DE INFORMÁTICA	17,000.00	
	33600	**SERVICIOS DE APOYO ADMINISTRATIVO, TRADUCCIÓN, FOTOCOPIADO E IMPRESIÓN**		47,000.00
	33603	IMPRESIONES DE DOCTOS.OFICIALES PARA LA PRESTACIÓN DE SER. PÚB., IDENTIFICACIÓN, FORMATOS ADMINISTRATIVOS Y FISCALES	2,000.00	
	33604	IMPRESIÓN Y ELABORACIÓN DE MATERIAL INFORMATIVO DERIVADO DE LA OPERACIÓN Y ADMINISTRACIÓN DE LOS ENTES PÚBLICOS	45,000.00	
34000		**SERVICIOS FINANCIEROS, BANCARIOS Y COMERCIALES**		**2,000.00**
	34100	**SERVICIOS FINANCIEROS Y BANCARIOS**		2,000.00
	34101	COMISIONES BANCARIAS	2,000.00	
35000		**SERVICIOS DE INSTALACION, REPARACION, MANTENIMIENTO Y CONSERVACION**		**17,000.00**
	35100	**CONSERVACIÓN Y MANTENIMIENTO MENOR DE INMUEBLES**		12,000.00
	35101	MANTENIMIENTO Y CONSERVACIÓN DE INMUEBLES PARA LA PRESTACIÓN DE SERVICIOS ADMINISTRATIVOS	12,000.00	
	35500	**REPARACIÓN Y MANTENIMIENTO DE EQUIPO DE TRANSPORTE**		5,000.00
	35501	REPARACIÓN Y MANTENIMIENTO DE EQUIPO DE TRANSPORTE	5,000.00	
36000		**SERVICIOS DE COMUNICACION SOCIAL Y PUBLICIDAD**		**13,000.00**

COPIA DE INTERNET

DEP	I	PRESIDENCIA		
	36100	**DIFUSIÓN POR RADIO, TELEVISIÓN Y OTROS MEDIOS DE MENSAJES SOBRE PROGRAMAS Y ACTIVIDADES GUBERNAMENTALES**		13,000.00
	36101	DIFUSIÓN POR RADIO, TELEVISIÓN Y OTROS MEDIOS DE MENSAJES SOBRE PROGRAMAS Y ACTIVIDADES GUBERNAMENTALES	13,000.00	
37000		**SERVICIOS DE TRASLADO Y VIATICOS**		**24,000.00**
	37500	**VIÁTICOS EN EL PAÍS**		16,000.00
	37501	VIÁTICOS EN EL PAÍS	16,000.00	
	37900	**OTROS SERVICIOS DE TRASLADO Y HOSPEDAJE**		8,000.00
	37901	OTROS SERVICIOS DE TRASLADO Y HOSPEDAJE	8,000.00	
38000		**SERVICIOS OFICIALES**		**320,000.00**
	38200	**GASTOS DE ORDEN SOCIAL Y CULTURAL**		320,000.00
	38201	GASTOS DE ORDEN SOCIAL Y CULTURAL	320,000.00	
	38300	**CONGRESOS Y CONVENCIONES**		0.00
	38301	CONGRESOS Y CONVENCIONES		0.00
40000		**TRANSFERENCIAS, ASIGNACIONES, SUBSIDIOS Y OTRAS AYUDAS**		**360,000.00**
44000		**AYUDAS SOCIALES**		**360,000.00**
	44100	**AYUDAS SOCIALES A PERSONAS**		350,000.00
	44101	AUXILIO A PERSONAS U HOGARES	350,000.00	
	44200	**BECAS Y OTRAS AYUDAS PARA PROGRAMAS DE CAPACITACIÓN**		10,000.00
	44201	BECAS	10,000.00	
50000		**BIENES MUEBLES, INMUEBLES E INTANGIBLES**		**0.00**
51000		**MOBILIARIO Y EQUIPO DE ADMINISTRACION**		**0.00**
	51500	**EQUIPO DE CÓMPUTO Y DE TECNOLOGÍAS DE LA INFORMACIÓN**		0.00
	51503	EQUIPO DE COMPUTACIÓN	0.00	
	51504	MOBILIARIO Y EQUIPO DE CÓMPUTO	0.00	
58000		**BIENES INMUEBLES**		**0.00**
	58100	**TERRENOS**		0.00
	58101	TERRENOS URBANOS	0.00	

DEP	II	TESORERIA		
	1	**SERVICIOS PERSONALES**		**3,710,679.72**
	2	**MATERIALES Y SUMINISTROS**		**83,000.00**
	3	**SERVICIOS GENERALES**		**1,135,000.00**
	4	**TRANSFERENCIAS Y SUBSIDIOS**		**0.00**
	5	**BIENES MUEBLES E INMUEBLES**		**0.00**
	6	**INVERSION PUBLICA**		**0.00**
	9	**DEUDA PUBLICA**		**0.00**
			TOTAL	**4,928,679.72**

COPIA DE INTERNET

DEP	II	TESORERIA				
CAPITULO / CUENTA	PARTIDA ESPECIFICA / GENERICA	DESCRIPCION	PLAZA QUINCENAL	SUELDO BASE MENSUAL	MENSUAL POR PLAZAS / PARTIDA	ANUAL / CONCEPTO / CAPITULO
10000		**SERVICIOS PERSONALES**				**3,710,679.72**
11000		**REMUNERACIONES AL PERSONAL DE CARACTER PERMANENTE**				**2,010,819.14**
	113	**SUELDOS BASE AL PERSONAL PERMANENTE**				**2,010,819.14**
	11301	SUELDOS AL PERSONAL DE BASE				**839,522.54**
	1	ENCARGADA ADMINISTRATIVA	6,302.78	12,605.56	12,605.56	151,266.75
	1	CAPTURISTA	6,302.78	12,605.56	12,605.56	151,266.75
	1	AUX. CONTADOR	6,302.78	12,605.56	12,605.56	151,266.75
	1	CAPTURISTA	5,436.07	10,872.14	10,872.14	130,465.73
	1	AUX. CONTADOR	6,302.78	12,605.56	12,605.56	151,266.75
	1	COBRADOR DE PLAZA	4,332.91	8,665.82	8,665.82	103,989.82
	11302	SUELDOS AL PERSONAL DE CONFIANZA				**1,148,295.60**
	1	TESORERO MUNICIPAL	14,835.00	29,670.00	29,670.00	356,040.00
	1	COORDINADOR ADMINISTRATIVO	6,500.00	13,000.00	13,000.00	156,000.00
	1	JEFE DE ALCOHOLES	3,800.65	7,601.30	7,601.30	91,215.60
	1	JEFE DE INGRESOS	4,130.00	8,260.00	8,260.00	99,120.00
	1	CONTADOR MUNICIPAL	4,500.00	9,000.00	9,000.00	108,000.00
	2	AUXILIAR CONTABLE	4,260.00	8,520.00	17,040.00	204,480.00
	2	ENCARGADO DE FISCALIZACION	2,780.00	5,560.00	11,120.00	133,440.00
	11304	NIVELACIONES SALARIALES				1.00
	11306	AJUSTE DE CALENDARIO				23,000.00
PLAZAS	**15**					
12000		**REMUNERACIONES AL PERSONAL DE CARACTER TRANSITORIO**				**280,001.00**
	121	**HONORARIOS ASIMILABLES A SALARIOS**				280,000.00
	12101	CONTRATOS POR HONORARIOS ASIMILABLES A SALARIOS			280,000.00	
	122	**SUELDOS BASE AL PERSONAL EVENTUAL**				1.00
	12201	SUELDOS AL PERSONAL EVENTUAL			1.00	
13000		**REMUNERACIONES ADICIONALES Y ESPECIALES**				**775,000.00**
	132	**PRIMAS DE VACACIONES, DOMINICAL Y GRATIFICACIÓN DE FIN DE AÑO**				615,000.00
	13201	PRIMAS DE VACACIONES			52,000.00	
	13203	GRATIFICACIÓN DE FIN DE AÑO			563,000.00	
	134	**COMPENSACIONES**				160,000.00
	13401	COMPENSACIONES ORDINARIAS				
	13402	COMPENSACIONES EXTRAORDINARIAS			160,000.00	
15000		**OTRAS PRESTACIONES SOCIALES Y ECONOMICAS**				**644,859.58**

COPIA DE INTERNET

DEP	II	TESORERIA		
	151	**CUOTAS PARA EL FONDO DE AHORRO Y FONDO DE TRABAJO**		129,859.58
	15101	CUOTAS PARA EL FONDO DE AHORRO Y FONDO DE TRABAJO	129,859.58	
	154	**PRESTACIONES CONTRACTUALES**		310,000.00
	15401	PRESTACIONES AL PERSONAL DE BASE	310,000.00	
	159	**OTRAS PRESTACIONES SOCIALES Y ECONÓMICAS**		205,000.00
	15901	OTRAS PRESTACIONES SOCIALES Y ECONOMICAS	205,000.00	
20000		**MATERIALES Y SUMINISTROS**		**83,000.00**
21000		**MATERIALES DE ADMINISTRACION, EMISION DE DOCUMENTOS Y ARTICULOS OFICIALES**		**50,000.00**
	211	**MATERIALES, ÚTILES Y EQUIPOS MENORES DE OFICINA**		50,000.00
	21102	ARTÍCULOS Y MATERIAL DE OFICINA	50,000.00	
22000		**ALIMENTOS Y UTENSILIOS**		**30,000.00**
	221	**PRODUCTOS ALIMENTICIOS PARA PERSONAS**		30,000.00
	22105	PRODUCTOS DIVERSOS PARA ALIMENTACIÓN DE PERSONAS	30,000.00	
26000		**COMBUSTIBLES, LUBRICANTES Y ADITIVOS**		**3,000.00**
	261	**COMBUSTIBLES, LUBRICANTES Y ADITIVOS**		3,000.00
	26101	COMBUSTIBLES, LUBRICANTES Y ADITIVOS	3,000.00	
30000		**SERVICIOS GENERALES**		**1,135,000.00**
31000		**SERVICIOS BASICOS**		**27,000.00**
	314	**TELEFONÍA TRADICIONAL**		25,000.00
	31401	TELEFONÍA TRADICIONAL	25,000.00	
	318	**SERVICIOS POSTALES Y TELEGRÁFICOS**		2,000.00
	31801	SERVICIO POSTAL	2,000.00	
32000		**SERVICIOS DE ARRENDAMIENTO**		**40,000.00**
	323	**ARRENDAMIENTO DE MOBILIARIO Y EQUIPO DE ADMINISTRACIÓN, EDUCACIONAL Y RECREATIVO**		40,000.00
	32301	ARRENDAMIENTO DE EQUIPO Y BIENES INFORMÁTICOS	40,000.00	
33000		**SERVICIOS PROFESIONALES, CIENTIFICOS, TECNICOS Y OTROS SERVICIOS**		**90,000.00**
	333	**SERVICIOS DE CONSULTORÍA ADMINISTRATIVA, PROCESOS, TÉCNICA Y EN TECNOLOGÍAS DE LA INFORMACIÓN**		35,000.00
	33301	SERVICIOS DE INFORMÁTICA	35,000.00	
	336	**SERVICIOS DE APOYO ADMINISTRATIVO, TRADUCCIÓN, FOTOCOPIADO E IMPRESIÓN**		55,000.00
	33603	IMPRESIONES DE DOCTOS.OFICIALES PARA LA PRESTACIÓN DE SER. PÚB.,	55,000.00	

COPIA DE INTERNET

DEP	II	TESORERIA		
		IDENTIFICACIÓN, FORMATOS ADMINISTRATIVOS Y FISCALES, …		
34000		**SERVICIOS FINANCIEROS, BANCARIOS Y COMERCIALES**		**400,000.00**
	341	**SERVICIOS FINANCIEROS Y BANCARIOS**		400,000.00
	34101	COMISIONES BANCARIAS	350,000.00	
	34102	RECARGOS Y ACTUALIZACIONES	50,000.00	
37000		**SERVICIOS DE TRASLADO Y VIATICOS**		**8,000.00**
	375	**VIÁTICOS EN EL PAÍS**		8,000.00
	37501	VIÁTICOS EN EL PAÍS	8,000.00	
39000		**OTROS SERVICIOS GENERALES**		**570,000.00**
	392	**IMPUESTOS Y DERECHOS**		420,000.00
	39201	IMPUESTOS Y DERECHOS DE EXPORTACIÓN	270,000.00	
	39202	OTROS IMPUESTOS Y DERECHOS	150,000.00	
	395	**PENAS, MULTAS, ACCESORIOS Y ACTUALIZACIONES**		150,000.00
	39501	PENAS, MULTAS, ACCESORIOS Y ACTUALIZACIONES	150,000.00	
50000		**BIENES MUEBLES, INMUEBLES E INTANGIBLES**		**0.00**
51000		**MOBILIARIO Y EQUIPO DE ADMINISTRACION**		**0.00**
	511	**Muebles de oficina y estantería**		0.00
	51107	MOBILIARIO Y EQUIPO	0.00	

DEP	III	DIRECCION ADMINISTRATIVA		
	1	**SERVICIOS PERSONALES**		**790,129.00**
	2	**MATERIALES Y SUMINISTROS**		**13,000.00**
	3	**SERVICIOS GENERALES**		**2,000.00**
	4	**TRANSFERENCIAS Y SUBSIDIOS**		**0.00**
	5	**BIENES MUEBLES E INMUEBLES**		**0.00**
	6	**INVERSION PUBLICA**		**0.00**
	9	**DEUDA PUBLICA**		**0.00**
			TOTAL	**805,129.00**

CAPITULO / CUENTA	PARTIDA ESPECIFICA / GENERICA	DESCRIPCION	PLAZA QUINCENAL	SUELDO BASE MENSUAL	MENSUAL POR PLAZAS / PARTIDA	ANUAL / CONCEPTO / CAPITULO
10000		**SERVICIOS PERSONALES**				**790,129.00**
11000		**REMUNERACIONES AL PERSONAL DE CARACTER PERMANENTE**				**538,129.00**
	11300	**SUELDOS BASE AL PERSONAL PERMANENTE**				538,129.00
	11302	SUELDOS AL PERSONAL DE CONFIANZA				**538,128.00**
	1	DIRECTOR DE ADMINISTRACION	7,512.00	15,024.00	15,024.00	180,288.00
	1	JEFE DE RECURSOS MATERIALES	3,200.00	6,400.00	6,400.00	76,800.00
	2	AUXILIAR ADMINISTRATIVO	2,720.00	5,440.00	10,880.00	130,560.00
	1	ENCARGADO DE RECURSOS HUMANOS	3,470.00	6,940.00	6,940.00	83,280.00
	1	AUXILIAR DE RECURSOS HUMANOS	2,800.00	5,600.00	5,600.00	67,200.00
	11306	AJUSTE DE CALENDARIO				1.00
PLAZAS	**6**					

COPIA DE INTERNET

DEP	III	DIRECCION ADMINISTRATIVA		
13000		**REMUNERACIONES ADICIONALES Y ESPECIALES**		**252,000.00**
	13200	**PRIMAS DE VACACIONES, DOMINICAL Y GRATIFICACIÓN DE FIN DE AÑO**		60,000.00
	13203	GRATIFICACIÓN DE FIN DE AÑO	60,000.00	
	13400	**COMPENSACIONES**		192,000.00
	13401	COMPENSACIONES ORDINARIAS	187,000.00	
	13402	COMPENSACIONES EXTRAORDINARIAS	5,000.00	
20000		**MATERIALES Y SUMINISTROS**		**13,000.00**
21000		**MATERIALES DE ADMINISTRACION, EMISION DE DOCUMENTOS Y ARTICULOS OFICIALES**		**8,000.00**
	21100	**MATERIALES, ÚTILES Y EQUIPOS MENORES DE OFICINA**		8,000.00
	21102	ARTÍCULOS Y MATERIAL DE OFICINA	8,000.00	
22000		**ALIMENTOS Y UTENSILIOS**		**5,000.00**
	22100	**PRODUCTOS ALIMENTICIOS PARA PERSONAS**		5,000.00
	22105	PRODUCTOS DIVERSOS PARA ALIMENTACIÓN DE PERSONAS	5,000.00	
30000		**SERVICIOS GENERALES**		**2,000.00**
33000		**SERVICIOS PROFESIONALES, CIENTIFICOS, TECNICOS Y OTROS SERVICIOS**		**2,000.00**
	33600	**SERVICIOS DE APOYO ADMINISTRATIVO, TRADUCCIÓN, FOTOCOPIADO E IMPRESIÓN**		2,000.00
	33603	IMPRESIONES DE DOCTOS.OFICIALES PARA LA PRESTACIÓN DE SER. PÚB., IDENTIFICACIÓN, FORMATOS ADMINISTRATIVOS Y FISCALES, …	2,000.00	
37000		**SERVICIOS DE TRASLADO Y VIATICOS**		**0.00**
	37500	**VIÁTICOS EN EL PAÍS**		0.00
	37501	VIÁTICOS EN EL PAÍS		
50000		**BIENES MUEBLES, INMUEBLES E INTANGIBLES**		**0.00**
51000		**MOBILIARIO Y EQUIPO DE ADMINISTRACION**		**0.00**
	51500	**Equipo de cómputo y de tecnologías de la información**		0.00
	51504	MOBILIARIO Y EQUIPO DE CÓMPUTO	0.00	

DEP	IV	CONTRALORIA	
	1	**SERVICIOS PERSONALES**	**1,562,114.89**
	2	**MATERIALES Y SUMINISTROS**	**5,000.00**
	3	**SERVICIOS GENERALES**	**66,000.00**
	4	**TRANSFERENCIAS Y SUBSIDIOS**	**0.00**
	5	**BIENES MUEBLES E INMUEBLES**	**0.00**
	6	**INVERSION PUBLICA**	**0.00**
	9	**DEUDA PUBLICA**	**0.00**
		TOTAL	**1,633,114.89**

COPIA DE INTERNET

DEP	IV	CONTRALORIA				
CAPITULO / CUENTA	PARTIDA ESPECIFICA / GENERICA	DESCRIPCION	PLAZA QUINCENAL	SUELDO BASE MENSUAL	MENSUAL POR PLAZAS / PARTIDA	ANUAL / CONCEPTO / CAPITULO
10000		**SERVICIOS PERSONALES**				**1,562,114.89**
11000		**REMUNERACIONES AL PERSONAL DE CARACTER PERMANENTE**				**1,149,793.16**
	11300	**SUELDOS BASE AL PERSONAL PERMANENTE**				1,149,793.16
	11301	SUELDOS AL PERSONAL DE BASE				**150,105.16**
	1	CAPTURISTA	6,254.38	12,508.76	12,508.76	150,105.16
	11302	SUELDOS AL PERSONAL DE CONFIANZA				**995,688.00**
	1	CONTRALOR MUNICIPAL	13,287.00	26,574.00	26,574.00	318,888.00
	1	AUDITOR CONTABLE	4,800.00	9,600.00	9,600.00	115,200.00
	1	ENLACE DE TRANSPARENCIA	3,800.00	7,600.00	7,600.00	91,200.00
	1	TÍTULAR DE LA UNIDAD INVESTIGADORA	7,400.00	14,800.00	14,800.00	177,600.00
	1	TÍTULAR DE LA UNIDAD SUBSTANCIADORA	7,400.00	14,800.00	14,800.00	177,600.00
	1	AUDITOR	4,800.00	9,600.00	9,600.00	115,200.00
	11306	AJUSTE DE CALENDARIO				4,000.00
PLAZAS	**7**					
13000		**REMUNERACIONES ADICIONALES Y ESPECIALES**				**301,000.00**
	13200	**PRIMAS DE VACACIONES, DOMINICAL Y GRATIFICACIÓN DE FIN DE AÑO**				137,000.00
	13201	PRIMAS DE VACACIONES			12,000.00	
	13203	GRATIFICACIÓN DE FIN DE AÑO			125,000.00	
	13400	**COMPENSACIONES**				164,000.00
	13401	COMPENSACIONES ORDINARIAS			162,000.00	
	13402	COMPENSACIONES EXTRAORDINARIAS			2,000.00	
15000		**OTRAS PRESTACIONES SOCIALES Y ECONOMICAS**				**111,321.73**
	15100	**CUOTAS PARA EL FONDO DE AHORRO Y FONDO DE TRABAJO**				28,321.73
	15101	CUOTAS PARA EL FONDO DE AHORRO Y FONDO DE TRABAJO			28,321.73	
	15400	**PRESTACIONES CONTRACTUALES**				48,000.00
	15401	PRESTACIONES AL PERSONAL DE BASE			48,000.00	
	15900	**OTRAS PRESTACIONES SOCIALES Y ECONÓMICAS**				35,000.00
	15901	OTRAS PRESTACIONES SOCIALES Y ECONOMICAS			35,000.00	
20000		**MATERIALES Y SUMINISTROS**				**5,000.00**
21000		**MATERIALES DE ADMINISTRACION, EMISION DE DOCUMENTOS Y ARTICULOS OFICIALES**				**0.00**
	21100	**MATERIALES, ÚTILES Y EQUIPOS MENORES DE OFICINA**				0.00
	21102	ARTÍCULOS Y MATERIAL DE OFICINA				
26000		**COMBUSTIBLES, LUBRICANTES Y ADITIVOS**				**5,000.00**

COPIA DE INTERNET

DEP	IV	CONTRALORIA		
	26100	**COMBUSTIBLES, LUBRICANTES Y ADITIVOS**		5,000.00
	26101	COMBUSTIBLES, LUBRICANTES Y ADITIVOS	5,000.00	
30000		**SERVICIOS GENERALES**		**66,000.00**
31000		**SERVICIOS BASICOS**		**1,000.00**
	31800	**SERVICIOS POSTALES Y TELEGRÁFICOS**		1,000.00
	31801	SERVICIO POSTAL	1,000.00	
33000		**SERVICIOS PROFESIONALES, CIENTIFICOS, TECNICOS Y OTROS SERVICIOS**		**60,000.00**
	33100	**SERVICIOS LEGALES, DE CONTABILIDAD, AUDITORÍA Y RELACIONADOS**		5,000.00
	33101	ASESORÍAS ASOCIADAS A CONVENIOS, TRATADOS O ACUERDOS	5,000.00	
	33600	**SERVICIOS DE APOYO ADMINISTRATIVO, TRADUCCIÓN, FOTOCOPIADO E IMPRESIÓN**		55,000.00
	33603	IMPRESIONES DE DOCTOS.OFICIALES PARA LA PRESTACIÓN DE SER. PÚB., IDENTIFICACIÓN, FORMATOS ADMINISTRATIVOS Y FISCALES, …	55,000.00	
37000		**SERVICIOS DE TRASLADO Y VIATICOS**		**5,000.00**
	37500	**VIÁTICOS EN EL PAÍS**		5,000.00
	37501	VIÁTICOS EN EL PAÍS	5,000.00	
50000		**BIENES MUEBLES, INMUEBLES E INTANGIBLES**		**0.00**
51000		**MOBILIARIO Y EQUIPO DE ADMINISTRACION**		**0.00**
	51500	**Equipo de cómputo y de tecnologías de la información**		0.00
	51504	MOBILIARIO Y EQUIPO DE CÓMPUTO	0.00	

DEP	V	REGISTRO CIVIL		
	1	**SERVICIOS PERSONALES**		**1,984,869.48**
	2	**MATERIALES Y SUMINISTROS**		**15,000.00**
	3	**SERVICIOS GENERALES**		**96,000.00**
	4	**TRANSFERENCIAS Y SUBSIDIOS**		**0.00**
	5	**BIENES MUEBLES E INMUEBLES**		**0.00**
	6	**INVERSION PUBLICA**		**0.00**
	9	**DEUDA PUBLICA**		**0.00**
			TOTAL	**2,095,869.48**

CAPITULO / CUENTA	PARTIDA ESPECIFICA / GENERICA	DESCRIPCION	PLAZA QUINCENAL	SUELDO BASE MENSUAL	MENSUAL POR PLAZAS / PARTIDA	ANUAL / CONCEPTO / CAPITULO
10000		**SERVICIOS PERSONALES**				**1,984,869.48**
11000		**REMUNERACIONES AL PERSONAL DE CARACTER PERMANENTE**				**958,912.91**
	11300	**SUELDOS BASE AL PERSONAL PERMANENTE**				958,912.91

COPIA DE INTERNET

DEP	V	REGISTRO CIVIL				
	11301	SUELDOS AL PERSONAL DE BASE				**827,112.91**
	2	OFICIAL DE REGISTRO CIVIL	5,492.69	10,985.37	21,970.75	263,648.97
	1	OFICIAL DE REGISTRO CIVIL	6,302.76	12,605.52	12,605.52	151,266.24
	1	CAPTURISTA	6,302.76	12,605.52	12,605.52	151,266.24
	2	CAPTURISTA	5,436.07	10,872.14	21,744.29	260,931.47
	11302	SUELDOS AL PERSONAL DE CONFIANZA				**109,800.00**
	1	DIRECTOR DE REGISTRO CIVIL	4,575.00	9,150.00	9,150.00	109,800.00
	11306	AJUSTE DE CALENDARIO				22,000.00
PLAZAS	**7**					
13000		**REMUNERACIONES ADICIONALES Y ESPECIALES**				**310,527.25**
	13200	**PRIMAS DE VACACIONES, DOMINICAL Y GRATIFICACIÓN DE FIN DE AÑO**				247,527.25
	13201	PRIMAS DE VACACIONES			70,000.00	
	13203	GRATIFICACIÓN DE FIN DE AÑO			177,527.25	
	13400	**COMPENSACIONES**				63,000.00
	13401	COMPENSACIONES ORDINARIAS			63,000.00	
14000		**SEGURIDAD SOCIAL**				**51,963.16**
	14100	**APORTACIONES DE SEGURIDAD SOCIAL**				51,963.16
	14102	APORTACIONES AL IMSS			51,963.16	
15000		**OTRAS PRESTACIONES SOCIALES Y ECONOMICAS**				**663,466.16**
	15100	**CUOTAS PARA EL FONDO DE AHORRO Y FONDO DE TRABAJO**				148,466.16
	15101	CUOTAS PARA EL FONDO DE AHORRO Y FONDO DE TRABAJO			148,466.16	
	15400	**PRESTACIONES CONTRACTUALES**				320,000.00
	15401	PRESTACIONES AL PERSONAL DE BASE			320,000.00	
	15900	**OTRAS PRESTACIONES SOCIALES Y ECONÓMICAS**				195,000.00
	15901	OTRAS PRESTACIONES SOCIALES Y ECONOMICAS			195,000.00	
20000		**MATERIALES Y SUMINISTROS**				**15,000.00**
21000		**MATERIALES DE ADMINISTRACION, EMISION DE DOCUMENTOS Y ARTICULOS OFICIALES**				**0.00**
	21100	**MATERIALES, ÚTILES Y EQUIPOS MENORES DE OFICINA**				0.00
	21102	ARTÍCULOS Y MATERIAL DE OFICINA				
30000		**SERVICIOS GENERALES**				**96,000.00**
33000		**SERVICIOS PROFESIONALES, CIENTIFICOS, TECNICOS Y OTROS SERVICIOS**				**90,000.00**
	33600	**SERVICIOS DE APOYO ADMINISTRATIVO, TRADUCCIÓN, FOTOCOPIADO E IMPRESIÓN**				90,000.00
	33603	IMPRESIONES DE DOCTOS.OFICIALES PARA LA PRESTACIÓN DE SER. PÚB., IDENTIFICACIÓN, FORMATOS ADMINISTRATIVOS Y FISCALES, …			90,000.00	

COPIA DE INTERNET

DEP	V	REGISTRO CIVIL		
37000		**SERVICIOS DE TRASLADO Y VIATICOS**		**6,000.00**
	37500	**VIÁTICOS EN EL PAÍS**		6,000.00
	37501	VIÁTICOS EN EL PAÍS	6,000.00	

DEP	VI	OBRAS PUBLICAS		
	1	**SERVICIOS PERSONALES**		**2,547,088.08**
	2	**MATERIALES Y SUMINISTROS**		**310,000.00**
	3	**SERVICIOS GENERALES**		**1,226,000.00**
	4	**TRANSFERENCIAS Y SUBSIDIOS**		**0.00**
	5	**BIENES MUEBLES E INMUEBLES**		**1,795,564.08**
	6	**INVERSION PUBLICA**		**0.00**
	9	**DEUDA PUBLICA**		**0.00**
			TOTAL	**5,878,652.16**

CAPITULO / CUENTA	PARTIDA ESPECIFICA / GENERICA	DESCRIPCION	PLAZA QUINCENAL	SUELDO BASE MENSUAL	MENSUAL POR PLAZAS / PARTIDA	ANUAL / CONCEPTO / CAPITULO
10000		**SERVICIOS PERSONALES**				**2,547,088.08**
11000		**REMUNERACIONES AL PERSONAL DE CARACTER PERMANENTE**				**1,992,088.08**
	11300	**SUELDOS BASE AL PERSONAL PERMANENTE**				1,992,088.08
	11301	SUELDOS AL PERSONAL DE BASE				**238,840.08**
	1	SUPERVISOR DE OBRA	5,904.00	11,808.00	11,808.00	108,374.40
	1	ASISTENTE DE OBRAS PUBLICAS	5,436.07	10,872.14	10,872.14	130,465.68
	11302	SUELDOS AL PERSONAL DE CONFIANZA				**1,753,248.00**
	1	DIRECTOR DE SERVICIOS PUBLICOS	7,740.00	15,480.00	15,480.00	185,760.00
	1	DIRECTOR DE OBRAS PUBLICAS	13,185.00	26,370.00	26,370.00	316,440.00
	1	COORDINADOR DE AREA DE ADMINISTRACION Y LICITACIONES	4,260.00	8,520.00	8,520.00	102,240.00
	1	COORDINADOR DE AREA AREA TECNICA Y SUPERVISION	9,175.00	18,350.00	18,350.00	220,200.00
	1	SUPERVISOR DE OBRA	4,825.00	9,650.00	9,650.00	115,800.00
	1	COORDINADOR DE UNIDAD DE INVERSION	4,825.00	9,650.00	9,650.00	115,800.00
	2	SECRETARIA	2,000.00	4,000.00	8,000.00	96,000.00
	1	JEFE DE MAQUINARIA	2,617.00	5,234.00	5,234.00	62,808.00
	2	OPERADOR	3,350.00	6,700.00	13,400.00	160,800.00
	1	CHOFER	3,013.00	6,026.00	6,026.00	72,312.00
	4	PEONES	3,178.00	6,356.00	25,424.00	305,088.00
	11306	AJUSTE DE CALENDARIO				0.00
PLAZAS	**18**					
13000		**REMUNERACIONES ADICIONALES Y ESPECIALES**				**555,000.00**
	13200	**PRIMAS DE VACACIONES, DOMINICAL Y GRATIFICACIÓN DE FIN DE AÑO**				310,000.00
	13203	GRATIFICACIÓN DE FIN DE AÑO			310,000.00	
	13400	**COMPENSACIONES**				245,000.00
	13401	COMPENSACIONES ORDINARIAS			205,000.00	
	13402	COMPENSACIONES EXTRAORDINARIAS			40,000.00	

COPIA DE INTERNET

DEP	VI	OBRAS PUBLICAS		
20000		**MATERIALES Y SUMINISTROS**		**310,000.00**
21000		**MATERIALES DE ADMINISTRACION, EMISION DE DOCUMENTOS Y ARTICULOS OFICIALES**		**0.00**
	21100	**MATERIALES, ÚTILES Y EQUIPOS MENORES DE OFICINA**		0.00
	21102	ARTÍCULOS Y MATERIAL DE OFICINA		
24000		**MATERIALES Y ARTICULOS DE CONSTRUCCION Y DE REPARACION**		**205,000.00**
	24200	**CEMENTO Y PRODUCTOS DE CONCRETO**		40,000.00
	24201	CEMENTO Y PRODUCTOS DE CONCRETO	40,000.00	
	24700	**ARTÍCULOS METÁLICOS PARA LA CONSTRUCCIÓN**		165,000.00
	24701	ACCESORIOS Y MATERIAL ELÉCTRICO PARA LA CONSTRUCCIÓN	5,000.00	
	24702	MATERIAL DE FERRETERÍA PARA LA CONSTRUCCIÓN	160,000.00	
26000		**COMBUSTIBLES, LUBRICANTES Y ADITIVOS**		**100,000.00**
	26100	**COMBUSTIBLES, LUBRICANTES Y ADITIVOS**		100,000.00
	26101	COMBUSTIBLES, LUBRICANTES Y ADITIVOS	100,000.00	
29000		**HERRAMIENTAS, REFACCIONES Y ACCESORIOS MENORES**		**5,000.00**
	29100	**HERRAMIENTAS MENORES**		5,000.00
	29101	ACCESORIOS Y MATERIALES MENORES	5,000.00	
30000		**SERVICIOS GENERALES**		**1,226,000.00**
31000		**SERVICIOS BASICOS**		**5,000.00**
	31400	**TELEFONÍA TRADICIONAL**		5,000.00
	31401	TELEFONÍA TRADICIONAL	5,000.00	
32000		**SERVICIOS DE ARRENDAMIENTO**		**800,000.00**
	32600	**ARRENDAMIENTO DE MAQUINARIA, OTROS EQUIPOS Y HERRAMIENTAS**		800,000.00
	32601	ARRENDAMIENTO DE MAQUINARIA, OTROS EQUIPOS Y HERRAMIENTAS	800,000.00	
35000		**SERVICIOS DE INSTALACION, REPARACION, MANTENIMIENTO Y CONSERVACION**		**415,000.00**
	35100	**CONSERVACIÓN Y MANTENIMIENTO MENOR DE INMUEBLES**		15,000.00
	35101	MANTENIMIENTO Y CONSERVACIÓN DE INMUEBLES PARA LA PRESTACIÓN DE SERVICIOS ADMINISTRATIVOS	5,000.00	
	35102	MANTENIMIENTO Y CONSERVACIÓN DE INMUEBLES PARA LA PRESTACIÓN DE SERVICIOS PÚBLICOS	10,000.00	
	35500	**REPARACIÓN Y MANTENIMIENTO DE EQUIPO DE TRANSPORTE**		150,000.00
	35501	REPARACIÓN Y MANTENIMIENTO DE EQUIPO DE TRANSPORTE	150,000.00	
	35700	**INSTALACIÓN, REPARACIÓN Y MANTENIMIENTO DE MAQUINARIA,**		250,000.00

COPIA DE INTERNET

DEP	VI	OBRAS PUBLICAS		
		OTROS EQUIPOS Y HERRAMIENTA		
	35701	MANTENIMIENTO Y CONSERVACIÓN DE MAQUINARIA Y EQUIPO	250,000.00	
37000		**SERVICIOS DE TRASLADO Y VIATICOS**		**6,000.00**
	37500	**VIÁTICOS EN EL PAÍS**		6,000.00
	37501	VIÁTICOS EN EL PAÍS	6,000.00	
50000		**BIENES MUEBLES, INMUEBLES E INTANGIBLES**		**1,795,564.08**
54000		**VEHICULOS Y EQUIPO DE TRANSPORTE**		**795,000.00**
	54100	**Vehículos y equipo terrestre**		795,000.00
	54101	VEHÍCULOS Y EQUIPO TERRESTRE	795,000.00	
56000		**MAQUINARIA, OTROS EQUIPOS Y HERRAMIENTAS**		**1,000,564.08**
	56300	**Maquinaria y equipo de construcción**		1,000,564.08
	56302	MAQUINARIA Y EQUIPO PARA LA CONSTRUCCIÓN	1,000,564.08	

DEP	VII	SEGURIDAD PUBLICA		
	1	**SERVICIOS PERSONALES**		**8,731,371.00**
	2	**MATERIALES Y SUMINISTROS**		**1,666,000.00**
	3	**SERVICIOS GENERALES**		**4,602,000.00**
	4	**TRANSFERENCIAS Y SUBSIDIOS**		**0.00**
	5	**BIENES MUEBLES E INMUEBLES**		**0.00**
	6	**INVERSION PUBLICA**		**0.00**
	9	**DEUDA PUBLICA**		**0.00**
			TOTAL	**14,999,371.00**

CAPITULO / CUENTA	PARTIDA ESPECIFICA / GENERICA	DESCRIPCION	PLAZA QUINCENAL	SUELDO BASE MENSUAL	MENSUAL POR PLAZAS / PARTIDA	ANUAL / CONCEPTO / CAPITULO
10000		**SERVICIOS PERSONALES**				**8,731,371.00**
11000		**REMUNERACIONES AL PERSONAL DE CARACTER PERMANENTE**				**5,866,371.00**
	11300	**SUELDOS BASE AL PERSONAL PERMANENTE**				5,866,371.00
	11301	SUELDOS AL PERSONAL DE BASE				**1.00**
	1	JURIDICO				1.00
	11302	SUELDOS AL PERSONAL DE CONFIANZA				**5,770,200.00**
	1	DIRECTOR SEGURIDAD PUBLICA	8,093.00	16,186.00	16,186.00	194,232.00
	1	SUBDIRECTOR SEGURIDAD PUBLICA	6,848.00	13,696.00	13,696.00	164,352.00
	1	SUBDIRECTOR DE PROTECCIÓN CIVIL	3,200.00	6,400.00	6,400.00	76,800.00
	1	AUXILIAR DE PROTECCIÓN CIVIL	2,980.00	5,960.00	5,960.00	71,520.00
	1	SUBDIRECTOR DE POLICIA VIAL	0.00	-	0.00	0.00
	1	SECRETARIA	2,278.00	4,556.00	4,556.00	54,672.00
	1	AUXILIARES DE PROTECCIÓN CIVIL	2,980.00	5,960.00	5,960.00	71,520.00
	3	1ER COMANDANTE DE SEGURIDAD PUBLICA	4,403.00	8,806.00	26,418.00	317,016.00
	6	2DO. COMANDANTE DE SEGURIDAD PUBLICA	4,004.00	8,008.00	48,048.00	576,576.00
	7	PATRULLERO	3,639.00	7,278.00	50,946.00	611,352.00

COPIA DE INTERNET

DEP	VII	SEGURIDAD PUBLICA				
	47	AGENTES	3,220.00	6,440.00	302,680.00	3,632,160.00
	11306	AJUSTE DE CALENDARIO				96,170.00
PLAZAS	**71**					
13000		**REMUNERACIONES ADICIONALES Y ESPECIALES**				**2,850,000.00**
	13200	**PRIMAS DE VACACIONES, DOMINICAL Y GRATIFICACIÓN DE FIN DE AÑO**				1,160,000.00
	13201	PRIMAS DE VACACIONES			10,000.00	
	13203	GRATIFICACIÓN DE FIN DE AÑO			1,150,000.00	
	13400	**COMPENSACIONES**				1,690,000.00
	13401	COMPENSACIONES ORDINARIAS			1,450,000.00	
	13402	COMPENSACIONES EXTRAORDINARIAS			240,000.00	
15000		**OTRAS PRESTACIONES SOCIALES Y ECONOMICAS**				**15,000.00**
	15200	**INDEMNIZACIONES**				15,000.00
	15202	PAGO DE LIQUIDACIONES			15,000.00	
20000		**MATERIALES Y SUMINISTROS**				**1,666,000.00**
21000		**MATERIALES DE ADMINISTRACION, EMISION DE DOCUMENTOS Y ARTICULOS OFICIALES**				**1,000.00**
	21100	**MATERIALES, ÚTILES Y EQUIPOS MENORES DE OFICINA**				0.00
	21102	ARTÍCULOS Y MATERIAL DE OFICINA				
	21600	**MATERIAL DE LIMPIEZA**				1,000.00
	21601	MATERIALES Y ARTÍCULOS DE LIMPIEZA			1,000.00	
22000		**ALIMENTOS Y UTENSILIOS**				**45,000.00**
	22100	**PRODUCTOS ALIMENTICIOS PARA PERSONAS**				45,000.00
	22105	PRODUCTOS DIVERSOS PARA ALIMENTACIÓN DE PERSONAS			45,000.00	
24000		**MATERIALES Y ARTICULOS DE CONSTRUCCION Y DE REPARACION**				**5,000.00**
	24600	**MATERIAL ELÉCTRICO Y ELECTRÓNICO**				5,000.00
	24601	ACCESORIOS Y MATERIAL ELÉCTRICO			5,000.00	
26000		**COMBUSTIBLES, LUBRICANTES Y ADITIVOS**				**1,500,000.00**
	26100	**COMBUSTIBLES, LUBRICANTES Y ADITIVOS**				1,500,000.00
	26101	COMBUSTIBLES, LUBRICANTES Y ADITIVOS			1,500,000.00	
27000		**VESTUARIO, BLANCOS, PRENDAS DE PROTECCION Y ARTICULOS DEPORTIVOS**				**115,000.00**
	27100	**VESTUARIO Y UNIFORMES**				115,000.00
	27106	PRODUCTOS TEXTILES ADQUIRIDOS COMO VESTUARIO Y UNIFORMES			115,000.00	
	27200	**PRENDAS DE SEGURIDAD Y PROTECCIÓN PERSONAL**				0.00

COPIA DE INTERNET

DEP	VII	SEGURIDAD PUBLICA		
	27202	ARTÍCULOS PARA SEGURIDAD Y PROTECCIÓN PERSONAL		0.00
30000		**SERVICIOS GENERALES**		**4,602,000.00**
31000		**SERVICIOS BASICOS**		**4,427,000.00**
	31100	**ENERGÍA ELÉCTRICA**		4,420,000.00
	31101	ENERGÍA ELÉCTRICA	4,420,000.00	
	31400	**TELEFONÍA TRADICIONAL**		7,000.00
	31401	TELEFONÍA TRADICIONAL	7,000.00	
33000		**SERVICIOS PROFESIONALES, CIENTIFICOS, TECNICOS Y OTROS SERVICIOS**		**5,000.00**
	33400	**SERVICIOS DE CAPACITACIÓN**		3,000.00
	33401	SERVICIOS DE CAPACITACIÓN	3,000.00	
	33600	**SERVICIOS DE APOYO ADMINISTRATIVO, TRADUCCIÓN, FOTOCOPIADO E IMPRESIÓN**		2,000.00
	33603	IMPRESIONES DE DOCTOS.OFICIALES PARA LA PRESTACIÓN DE SER. PÚB., IDENTIFICACIÓN, FORMATOS ADMINISTRATIVOS Y FISCALES, …	2,000.00	
35000		**SERVICIOS DE INSTALACION, REPARACION, MANTENIMIENTO Y CONSERVACION**		**170,000.00**
	35500	**REPARACIÓN Y MANTENIMIENTO DE EQUIPO DE TRANSPORTE**		170,000.00
	35501	REPARACIÓN Y MANTENIMIENTO DE EQUIPO DE TRANSPORTE	170,000.00	
50000		**BIENES MUEBLES, INMUEBLES E INTANGIBLES**		**0.00**
54000		**VEHICULOS Y EQUIPO DE TRANSPORTE**		**0.00**
	54100	**Vehículos y equipo terrestre**		0.00
	54101	VEHÍCULOS Y EQUIPO TERRESTRE	0.00	

DEP	VIII	ASEO PUBLICO	
	1	**SERVICIOS PERSONALES**	**4,425,974.64**
	2	**MATERIALES Y SUMINISTROS**	**846,000.00**
	3	**SERVICIOS GENERALES**	**260,500.00**
	4	**TRANSFERENCIAS Y SUBSIDIOS**	**0.00**
	5	**BIENES MUEBLES E INMUEBLES**	**0.00**
	6	**INVERSION PUBLICA**	**0.00**
	9	**DEUDA PUBLICA**	**0.00**
		TOTAL	**5,532,474.64**

CAPITULO / CUENTA	PARTIDA ESPECIFICA / GENERICA	DESCRIPCION	PLAZA QUINCENAL	SUELDO BASE MENSUAL	MENSUAL POR PLAZAS / PARTIDA	ANUAL / CONCEPTO / CAPITULO
10000		**SERVICIOS PERSONALES**				**4,425,974.64**
11000		**REMUNERACIONES AL PERSONAL DE CARACTER PERMANENTE**				**2,047,809.27**
	11300	**SUELDOS BASE AL PERSONAL PERMANENTE**				2,047,809.27
	11301	SUELDOS AL PERSONAL DE BASE				**1,328,648.27**

COPIA DE INTERNET

DEP	VIII	ASEO PUBLICO				
	2	CHOFER	5,441.32	10,882.64	21,765.28	261,183.32
	7	AYUDANTE DE ASEO	4,337.01	8,674.02	60,718.16	728,617.88
	1	MECÁNICO	5,444.61	10,889.21	10,889.21	130,670.52
	2	REELEVISTA	4,337.01	8,674.02	17,348.04	208,176.54
	11302	SUELDOS AL PERSONAL DE CONFIANZA				**686,160.00**
	1	DIRECTOR	5,680.00	11,360.00	11,360.00	136,320.00
	1	SUBDIRECTOR	3,910.00	7,820.00	7,820.00	93,840.00
	3	BARRENDEROS	3,100.00	6,200.00	18,600.00	223,200.00
	2	CUBETEROS	3,100.00	6,200.00	12,400.00	148,800.00
	1	CHOFER	3,500.00	7,000.00	7,000.00	84,000.00
	11304	NIVELACIONES SALARIALES				1.00
	11306	AJUSTE DE CALENDARIO				33,000.00
PLAZAS	**20**					
12000		**REMUNERACIONES AL PERSONAL DE CARACTER TRANSITORIO**				**720,000.00**
	12200	**SUELDOS BASE AL PERSONAL EVENTUAL**				720,000.00
	12201	SUELDOS AL PERSONAL EVENTUAL			720,000.00	
13000		**REMUNERACIONES ADICIONALES Y ESPECIALES**				**518,000.00**
	13200	**PRIMAS DE VACACIONES, DOMINICAL Y GRATIFICACIÓN DE FIN DE AÑO**				435,000.00
	13201	PRIMAS DE VACACIONES			85,000.00	
	13203	GRATIFICACIÓN DE FIN DE AÑO			350,000.00	
	13400	**COMPENSACIONES**				83,000.00
	13401	COMPENSACIONES ORDINARIAS			77,000.00	
	13402	COMPENSACIONES EXTRAORDINARIAS			6,000.00	
14000		**SEGURIDAD SOCIAL**				**79,116.95**
	14100	**APORTACIONES DE SEGURIDAD SOCIAL**				79,116.95
	14102	APORTACIONES AL IMSS			79,116.95	
15000		**OTRAS PRESTACIONES SOCIALES Y ECONOMICAS**				**1,061,048.42**
	15100	**CUOTAS PARA EL FONDO DE AHORRO Y FONDO DE TRABAJO**				226,048.42
	15101	CUOTAS PARA EL FONDO DE AHORRO Y FONDO DE TRABAJO			226,048.42	
	15400	**PRESTACIONES CONTRACTUALES**				560,000.00
	15401	PRESTACIONES AL PERSONAL DE BASE			560,000.00	
	15900	**OTRAS PRESTACIONES SOCIALES Y ECONÓMICAS**				275,000.00
	15901	OTRAS PRESTACIONES SOCIALES Y ECONOMICAS			275,000.00	
20000		**MATERIALES Y SUMINISTROS**				**846,000.00**
21000		**MATERIALES DE ADMINISTRACION, EMISION DE DOCUMENTOS Y ARTICULOS OFICIALES**				**80,000.00**
	21600	**MATERIAL DE LIMPIEZA**				80,000.00
	21601	MATERIALES Y ARTÍCULOS DE LIMPIEZA			80,000.00	
24000		**MATERIALES Y ARTICULOS DE CONSTRUCCION Y DE REPARACION**				**10,000.00**
	24700	**ARTÍCULOS METÁLICOS PARA LA CONSTRUCCIÓN**				10,000.00
	24702	MATERIAL DE FERRETERÍA PARA LA CONSTRUCCIÓN			10,000.00	
26000		**COMBUSTIBLES, LUBRICANTES Y ADITIVOS**				**750,000.00**
	26100	**COMBUSTIBLES, LUBRICANTES Y ADITIVOS**				750,000.00

COPIA DE INTERNET

DEP	VIII	ASEO PUBLICO		
	26101	COMBUSTIBLES, LUBRICANTES Y ADITIVOS	750,000.00	
27000		**VESTUARIO, BLANCOS, PRENDAS DE PROTECCION Y ARTICULOS DEPORTIVOS**		**5,000.00**
	27100	**VESTUARIO Y UNIFORMES**		5,000.00
	27106	PRODUCTOS TEXTILES ADQUIRIDOS COMO VESTUARIO Y UNIFORMES	5,000.00	
29000		**HERRAMIENTAS, REFACCIONES Y ACCESORIOS MENORES**		**1,000.00**
	29100	**HERRAMIENTAS MENORES**		1,000.00
	29101	ACCESORIOS Y MATERIALES MENORES	1,000.00	
30000		**SERVICIOS GENERALES**		**260,500.00**
32000		**SERVICIOS DE ARRENDAMIENTO**		**30,000.00**
	32600	**ARRENDAMIENTO DE MAQUINARIA, OTROS EQUIPOS Y HERRAMIENTAS**		30,000.00
	32601	ARRENDAMIENTO DE MAQUINARIA, OTROS EQUIPOS Y HERRAMIENTAS	30,000.00	
35000		**SERVICIOS DE INSTALACION, REPARACION, MANTENIMIENTO Y CONSERVACION**		**230,000.00**
	35500	**REPARACIÓN Y MANTENIMIENTO DE EQUIPO DE TRANSPORTE**		100,000.00
	35501	REPARACIÓN Y MANTENIMIENTO DE EQUIPO DE TRANSPORTE	100,000.00	
	35700	**INSTALACIÓN, REPARACIÓN Y MANTENIMIENTO DE MAQUINARIA, OTROS EQUIPOS Y HERRAMIENTA**		130,000.00
	35701	MANTENIMIENTO Y CONSERVACIÓN DE MAQUINARIA Y EQUIPO	130,000.00	
37000		**SERVICIOS DE TRASLADO Y VIATICOS**		**500.00**
	37500	**VIÁTICOS EN EL PAÍS**		500.00
	37501	VIÁTICOS EN EL PAÍS	500.00	

DEP	IX	CENTRO DE REHABILITACION	
	1	**SERVICIOS PERSONALES**	**268,839.42**
	2	**MATERIALES Y SUMINISTROS**	**0.00**
	3	**SERVICIOS GENERALES**	**0.00**
	4	**TRANSFERENCIAS Y SUBSIDIOS**	**0.00**
	5	**BIENES MUEBLES E INMUEBLES**	**0.00**
	6	**INVERSION PUBLICA**	**0.00**
	9	**DEUDA PUBLICA**	**0.00**
		TOTAL	**268,839.42**

CAPITULO / CUENTA	PARTIDA ESPECIFICA / GENERICA	DESCRIPCION	PLAZA QUINCENAL	SUELDO BASE MENSUAL	MENSUAL POR PLAZAS / PARTIDA	ANUAL / CONCEPTO / CAPITULO
10000		**SERVICIOS PERSONALES**				**268,839.42**
11000		**REMUNERACIONES AL PERSONAL DE CARACTER PERMANENTE**				**133,965.73**

COPIA DE INTERNET

DEP	IX	CENTRO DE REHABILITACION				
	11300	**SUELDOS BASE AL PERSONAL PERMANENTE**				133,965.73
	11301	SUELDOS AL PERSONAL DE BASE				130,465.73
	1	CAPTURISTA	5,436.07	10,872.14	10,872.14	130,465.73
	11306	AJUSTE DE CALENDARIO				3,500.00
PLAZAS	**1**					
13000		**REMUNERACIONES ADICIONALES Y ESPECIALES**				**35,641.85**
	13200	**PRIMAS DE VACACIONES, DOMINICAL Y GRATIFICACIÓN DE FIN DE AÑO**				35,641.85
	13201	PRIMAS DE VACACIONES			10,000.00	
	13203	GRATIFICACIÓN DE FIN DE AÑO			25,641.85	
14000		**SEGURIDAD SOCIAL**				**8,615.66**
	14100	**APORTACIONES DE SEGURIDAD SOCIAL**				8,615.66
	14102	APORTACIONES AL IMSS			8,615.66	
15000		**OTRAS PRESTACIONES SOCIALES Y ECONOMICAS**				**90,616.18**
	15100	**CUOTAS PARA EL FONDO DE AHORRO Y FONDO DE TRABAJO**				24,616.18
	15101	CUOTAS PARA EL FONDO DE AHORRO Y FONDO DE TRABAJO			24,616.18	
	15400	**PRESTACIONES CONTRACTUALES**				44,000.00
	15401	PRESTACIONES AL PERSONAL DE BASE			44,000.00	
	15900	**OTRAS PRESTACIONES SOCIALES Y ECONÓMICAS**				22,000.00
	15901	OTRAS PRESTACIONES SOCIALES Y ECONOMICAS			22,000.00	

DEP	X	PARQUES Y JARDINES	
	1	**SERVICIOS PERSONALES**	**3,031,625.72**
	2	**MATERIALES Y SUMINISTROS**	**370,000.00**
	3	**SERVICIOS GENERALES**	**27,000.00**
	4	**TRANSFERENCIAS Y SUBSIDIOS**	**0.00**
	5	**BIENES MUEBLES E INMUEBLES**	**0.00**
	6	**INVERSION PUBLICA**	**0.00**
	9	**DEUDA PUBLICA**	**0.00**
		TOTAL	**3,428,625.72**

CAPITULO / CUENTA	PARTIDA ESPECIFICA / GENERICA	DESCRIPCION	PLAZA QUINCENAL	SUELDO BASE MENSUAL	MENSUAL POR PLAZAS / PARTIDA	ANUAL / CONCEPTO / CAPITULO
10000		**SERVICIOS PERSONALES**				**3,031,625.72**
11000		**REMUNERACIONES AL PERSONAL DE CARACTER PERMANENTE**				**1,556,604.96**
	11300	**SUELDOS BASE AL PERSONAL PERMANENTE**				1,556,604.96
	11301	SUELDOS AL PERSONAL DE BASE				**990,324.96**
	7	JARDINEROS	4,337.01	8,674.02	60,718.16	728,617.88
	1	OPERADOR DE PIPA DE AGUA	5,468.39	10,936.78	10,936.78	131,241.40
	1	ASISTENTE DE PARQUES Y JARDINES	5,436.07	10,872.14	10,872.14	130,465.68
	11302	SUELDOS AL PERSONAL DE CONFIANZA				**545,280.00**

COPIA DE INTERNET

DEP	X	PARQUES Y JARDINES				
	1	DIRECTOR DE PARQUES Y JARDINES	5,700.00	11,400.00	11,400.00	136,800.00
	1	SUBDIRECTOR DE PARQUES Y JARDINES	3,800.00	7,600.00	7,600.00	91,200.00
	4	JARDINEROS	3,305.00	6,610.00	26,440.00	317,280.00
	11306	AJUSTE DE CALENDARIO				21,000.00
PLAZAS	**15**					
12000		**REMUNERACIONES AL PERSONAL DE CARACTER TRANSITORIO**				**460,000.00**
	12200	**SUELDOS BASE AL PERSONAL EVENTUAL**				460,000.00
	12201	SUELDOS AL PERSONAL EVENTUAL			460,000.00	
13000		**REMUNERACIONES ADICIONALES Y ESPECIALES**				**406,000.00**
	13200	**PRIMAS DE VACACIONES, DOMINICAL Y GRATIFICACIÓN DE FIN DE AÑO**				313,000.00
	13201	PRIMAS DE VACACIONES			53,000.00	
	13203	GRATIFICACIÓN DE FIN DE AÑO			260,000.00	
	13400	**COMPENSACIONES**				93,000.00
	13401	COMPENSACIONES ORDINARIAS			73,000.00	
	13402	COMPENSACIONES EXTRAORDINARIAS			20,000.00	
14000		**SEGURIDAD SOCIAL**				**56,783.16**
	14100	**APORTACIONES DE SEGURIDAD SOCIAL**				56,783.16
	14102	APORTACIONES AL IMSS			56,783.16	
15000		**OTRAS PRESTACIONES SOCIALES Y ECONOMICAS**				**552,237.60**
	15100	**CUOTAS PARA EL FONDO DE AHORRO Y FONDO DE TRABAJO**				162,237.60
	15101	CUOTAS PARA EL FONDO DE AHORRO Y FONDO DE TRABAJO			162,237.60	
	15400	**PRESTACIONES CONTRACTUALES**				390,000.00
	15401	PRESTACIONES AL PERSONAL DE BASE			390,000.00	
	15900	**OTRAS PRESTACIONES SOCIALES Y ECONÓMICAS**				0.00
	15901	OTRAS PRESTACIONES SOCIALES Y ECONOMICAS				
20000		**MATERIALES Y SUMINISTROS**				**370,000.00**
25000		**PRODUCTOS QUIMICOS, FARMACEUTICOS Y DE LABORATORIO**				**20,000.00**
	25200	**FERTILIZANTES, PESTICIDAS Y OTROS AGROQUÍMICOS**				20,000.00
	25201	FERTILIZANTES, PESTICIDAS Y OTROS AGROQUÍMICOS			20,000.00	
26000		**COMBUSTIBLES, LUBRICANTES Y ADITIVOS**				**300,000.00**
	26100	**COMBUSTIBLES, LUBRICANTES Y ADITIVOS**				300,000.00
	26101	COMBUSTIBLES, LUBRICANTES Y ADITIVOS			300,000.00	

COPIA DE INTERNET

DEP	X	PARQUES Y JARDINES		
29000		**HERRAMIENTAS, REFACCIONES Y ACCESORIOS MENORES**		**50,000.00**
	29100	**HERRAMIENTAS MENORES**		50,000.00
	29101	ACCESORIOS Y MATERIALES MENORES	50,000.00	
30000		**SERVICIOS GENERALES**		**27,000.00**
31000		**SERVICIOS BASICOS**		**2,000.00**
	31200	**GAS**		2,000.00
	31201	GAS	2,000.00	
35000		**SERVICIOS DE INSTALACION, REPARACION, MANTENIMIENTO Y CONSERVACION**		**20,000.00**
	35500	**REPARACIÓN Y MANTENIMIENTO DE EQUIPO DE TRANSPORTE**		20,000.00
	35501	REPARACIÓN Y MANTENIMIENTO DE EQUIPO DE TRANSPORTE	20,000.00	
37000		**SERVICIOS DE TRASLADO Y VIATICOS**		**5,000.00**
	37500	**VIÁTICOS EN EL PAÍS**		5,000.00
	37501	VIÁTICOS EN EL PAÍS	5,000.00	

DEP	XI	MERCADOS		
	1	**SERVICIOS PERSONALES**		**715,052.97**
	2	**MATERIALES Y SUMINISTROS**		**0.00**
	3	**SERVICIOS GENERALES**		**0.00**
	4	**TRANSFERENCIAS Y SUBSIDIOS**		**0.00**
	5	**BIENES MUEBLES E INMUEBLES**		**0.00**
	6	**INVERSION PUBLICA**		**0.00**
	9	**DEUDA PUBLICA**		**0.00**
			TOTAL	**715,052.97**

CAPITULO / CUENTA	PARTIDA ESPECIFICA / GENERICA	DESCRIPCION	PLAZA QUINCENAL	SUELDO BASE MENSUAL	MENSUAL POR PLAZAS / PARTIDA	ANUAL / CONCEPTO / CAPITULO
10000		**SERVICIOS PERSONALES**				**715,052.97**
11000		**REMUNERACIONES AL PERSONAL DE CARACTER PERMANENTE**				**393,933.61**
	11300	**SUELDOS BASE AL PERSONAL PERMANENTE**				393,933.61
	11301	SUELDOS AL PERSONAL DE BASE				**228,532.61**
	1	VELADOR	5,185.51	10,371.02	10,371.02	124,452.23
	1	CONSERJE	4,336.68	8,673.37	8,673.37	104,080.38
	11302	SUELDOS AL PERSONAL DE CONFIANZA				**158,400.00**
	1	JEFE DE MERCADOS	3,500.00	7,000.00	7,000.00	84,000.00
	1	AUXILIAR DE MERCADOS	3,100.00	6,200.00	6,200.00	74,400.00
	11304	NIVELACIONES SALARIALES				1.00
	11306	AJUSTE DE CALENDARIO				7,000.00
PLAZAS	**4**					
13000		**REMUNERACIONES ADICIONALES Y ESPECIALES**				**115,000.00**
	13200	**PRIMAS DE VACACIONES, DOMINICAL Y GRATIFICACIÓN DE FIN DE AÑO**				91,000.00
	13201	PRIMAS DE VACACIONES			21,000.00	
	13203	GRATIFICACIÓN DE FIN DE AÑO			70,000.00	

COPIA DE INTERNET

DEP	XI	MERCADOS		
	13400	**COMPENSACIONES**		24,000.00
	13401	COMPENSACIONES ORDINARIAS	24,000.00	
15000		**OTRAS PRESTACIONES SOCIALES Y ECONOMICAS**		**206,119.36**
	15100	**CUOTAS PARA EL FONDO DE AHORRO Y FONDO DE TRABAJO**		43,119.36
	15101	CUOTAS PARA EL FONDO DE AHORRO Y FONDO DE TRABAJO	43,119.36	
	15400	**PRESTACIONES CONTRACTUALES**		120,000.00
	15401	PRESTACIONES AL PERSONAL DE BASE	120,000.00	
	15900	**OTRAS PRESTACIONES SOCIALES Y ECONÓMICAS**		43,000.00
	15901	OTRAS PRESTACIONES SOCIALES Y ECONOMICAS	43,000.00	

DEP	XII	RASTRO		
	1	**SERVICIOS PERSONALES**		**973,832.38**
	2	**MATERIALES Y SUMINISTROS**		**11,000.00**
	3	**SERVICIOS GENERALES**		**0.00**
	4	**TRANSFERENCIAS Y SUBSIDIOS**		**0.00**
	5	**BIENES MUEBLES E INMUEBLES**		**0.00**
	6	**INVERSION PUBLICA**		**0.00**
	9	**DEUDA PUBLICA**		**0.00**
			TOTAL	**984,832.38**

CAPITULO / CUENTA	PARTIDA ESPECIFICA / GENERICA	DESCRIPCION	PLAZA QUINCENAL	SUELDO BASE MENSUAL	MENSUAL POR PLAZAS / PARTIDA	ANUAL / CONCEPTO / CAPITULO
10000		**SERVICIOS PERSONALES**				**973,832.38**
11000		**REMUNERACIONES AL PERSONAL DE CARACTER PERMANENTE**				**473,791.13**
	11300	**SUELDOS BASE AL PERSONAL PERMANENTE**				473,791.13
	11301	SUELDOS AL PERSONAL DE BASE				**255,347.13**
	1	GUARDA RASTRO	6,302.78	12,605.56	12,605.56	151,266.75
	1	CONSERJE	4,336.68	8,673.37	8,673.37	104,080.38
	11302	SUELDOS AL PERSONAL DE CONFIANZA				**208,944.00**
	1	DIRECTOR DE RASTRO MUNICIPAL	6,400.00	12,800.00	12,800.00	153,600.00
	1	AUXILIAR ADMINISTRATIVO	2,306.00	4,612.00	4,612.00	55,344.00
	11306	AJUSTE DE CALENDARIO				9,500.00
PLAZAS	**4**					
13000		**REMUNERACIONES ADICIONALES Y ESPECIALES**				**260,000.00**
	13200	**PRIMAS DE VACACIONES, DOMINICAL Y GRATIFICACIÓN DE FIN DE AÑO**				111,000.00
	13201	PRIMAS DE VACACIONES			26,000.00	
	13203	GRATIFICACIÓN DE FIN DE AÑO			85,000.00	
	13400	**COMPENSACIONES**				149,000.00
	13401	COMPENSACIONES ORDINARIAS			148,000.00	
	13402	COMPENSACIONES EXTRAORDINARIAS			1,000.00	
14000		**SEGURIDAD SOCIAL**				**16,862.55**

COPIA DE INTERNET

DEP	XII	RASTRO		
	14100	**APORTACIONES DE SEGURIDAD SOCIAL**		16,862.55
	14102	APORTACIONES AL IMSS	16,862.55	
15000		**OTRAS PRESTACIONES SOCIALES Y ECONOMICAS**		**223,178.70**
	15100	**CUOTAS PARA EL FONDO DE AHORRO Y FONDO DE TRABAJO**		48,178.70
	15101	CUOTAS PARA EL FONDO DE AHORRO Y FONDO DE TRABAJO	48,178.70	
	15400	**PRESTACIONES CONTRACTUALES**		120,000.00
	15401	PRESTACIONES AL PERSONAL DE BASE	120,000.00	
	15900	**OTRAS PRESTACIONES SOCIALES Y ECONÓMICAS**		55,000.00
	15901	OTRAS PRESTACIONES SOCIALES Y ECONOMICAS	55,000.00	
20000		**MATERIALES Y SUMINISTROS**		**11,000.00**
24000		**MATERIALES Y ARTICULOS DE CONSTRUCCION Y DE REPARACION**		**10,000.00**
	24200	**CEMENTO Y PRODUCTOS DE CONCRETO**		5,000.00
	24201	CEMENTO Y PRODUCTOS DE CONCRETO	5,000.00	
	24700	**ARTÍCULOS METÁLICOS PARA LA CONSTRUCCIÓN**		5,000.00
	24702	MATERIAL DE FERRETERÍA PARA LA CONSTRUCCIÓN	5,000.00	
29000		**HERRAMIENTAS, REFACCIONES Y ACCESORIOS MENORES**		**1,000.00**
	29100	**HERRAMIENTAS MENORES**		1,000.00
	29101	ACCESORIOS Y MATERIALES MENORES	1,000.00	

DEP	XIII	EDUCACION PUBLICA	
	1	**SERVICIOS PERSONALES**	**3,060,257.83**
	2	**MATERIALES Y SUMINISTROS**	**10,000.00**
	3	**SERVICIOS GENERALES**	**0.00**
	4	**TRANSFERENCIAS Y SUBSIDIOS**	**0.00**
	5	**BIENES MUEBLES E INMUEBLES**	**0.00**
	6	**INVERSION PUBLICA**	**0.00**
	9	**DEUDA PUBLICA**	**0.00**
		TOTAL	**3,070,257.83**

CAPITULO / CUENTA	PARTIDA ESPECIFICA / GENERICA	DESCRIPCION	PLAZA QUINCENAL	SUELDO BASE MENSUAL	MENSUAL POR PLAZAS / PARTIDA	ANUAL / CONCEPTO / CAPITULO
10000		**SERVICIOS PERSONALES**				**3,060,257.83**
11000		**REMUNERACIONES AL PERSONAL DE CARACTER PERMANENTE**				**1,504,257.83**
	11300	**SUELDOS BASE AL PERSONAL PERMANENTE**				1,504,257.83
	11301	SUELDOS AL PERSONAL DE BASE				**1,338,437.83**
	3	BIBLIOTECARIOS	5,445.42	10,890.84	32,672.53	392,070.34
	1	CAPTURISTA	6,302.78	12,605.56	12,605.56	151,266.75
	2	CAPTURISTA	5,436.07	10,872.14	21,744.29	260,931.47
	2	TRABAJADOR SOCIAL	5,450.18	10,900.36	21,800.72	261,608.68

COPIA DE INTERNET

DEP	XIII	EDUCACION PUBLICA				
	1	CONSERJE	5,053.91	10,107.82	10,107.82	121,293.85
	1	LICENCIADA EDUCACIÓN	6,302.78	12,605.56	12,605.56	151,266.75
	11302	SUELDOS AL PERSONAL DE CONFIANZA				**130,320.00**
	1	ENCARGADO DE BIBLIOTECA	2,850.00	5,700.00	5,700.00	68,400.00
	1	AUXILIAR DE BIBLIOTECA	2,580.00	5,160.00	5,160.00	61,920.00
	11306	AJUSTE DE CALENDARIO				35,500.00
PLAZAS	**12**					
13000		**REMUNERACIONES ADICIONALES Y ESPECIALES**				**421,000.00**
	13200	**PRIMAS DE VACACIONES, DOMINICAL Y GRATIFICACIÓN DE FIN DE AÑO**				392,000.00
	13201	PRIMAS DE VACACIONES			112,000.00	
	13203	GRATIFICACIÓN DE FIN DE AÑO			280,000.00	
	13400	**COMPENSACIONES**				29,000.00
	13401	COMPENSACIONES ORDINARIAS			29,000.00	
15000		**OTRAS PRESTACIONES SOCIALES Y ECONOMICAS**				**1,135,000.00**
	15100	**CUOTAS PARA EL FONDO DE AHORRO Y FONDO DE TRABAJO**				255,000.00
	15101	CUOTAS PARA EL FONDO DE AHORRO Y FONDO DE TRABAJO			255,000.00	
	15400	**PRESTACIONES CONTRACTUALES**				550,000.00
	15401	PRESTACIONES AL PERSONAL DE BASE			550,000.00	
	15900	**OTRAS PRESTACIONES SOCIALES Y ECONÓMICAS**				330,000.00
	15901	OTRAS PRESTACIONES SOCIALES Y ECONOMICAS			330,000.00	
20000		**MATERIALES Y SUMINISTROS**				**10,000.00**
21000		**MATERIALES DE ADMINISTRACION, EMISION DE DOCUMENTOS Y ARTICULOS OFICIALES**				**10,000.00**
	21100	**MATERIALES, ÚTILES Y EQUIPOS MENORES DE OFICINA**				10,000.00
	21102	ARTÍCULOS Y MATERIAL DE OFICINA				

DEP	XIV	ALUMBRADO PUBLICO		
	1	**SERVICIOS PERSONALES**		**729,190.48**
	2	**MATERIALES Y SUMINISTROS**		**285,000.00**
	3	**SERVICIOS GENERALES**		**21,000.00**
	4	**TRANSFERENCIAS Y SUBSIDIOS**		**0.00**
	5	**BIENES MUEBLES E INMUEBLES**		**0.00**
	6	**INVERSION PUBLICA**		**0.00**
	9	**DEUDA PUBLICA**		**0.00**
			TOTAL	**1,035,190.48**

COPIA DE INTERNET

DEP	XIV	ALUMBRADO PUBLICO				
CAPITULO / CUENTA	PARTIDA ESPECIFICA / GENERICA	DESCRIPCION	PLAZA QUINCENAL	SUELDO BASE MENSUAL	MENSUAL POR PLAZAS / PARTIDA	ANUAL / CONCEPTO / CAPITULO
10000		**SERVICIOS PERSONALES**				**729,190.48**
11000		**REMUNERACIONES AL PERSONAL DE CARACTER PERMANENTE**				**357,190.48**
	11300	**SUELDOS BASE AL PERSONAL PERMANENTE**				357,190.48
	11301	SUELDOS AL PERSONAL DE BASE				**130,465.68**
	1	ASISTENTE DE AUMBRADO PUBLICO	5,436.07	10,872.14	10,872.14	130,465.68
	11302	SUELDOS AL PERSONAL DE CONFIANZA				**223,008.00**
	1	DIRECTOR DE ALUMBRADO PUBLICO	5,680.00	11,360.00	11,360.00	136,320.00
	1	ELECTRICISTA	3,612.00	7,224.00	7,224.00	86,688.00
	11306	AJUSTE DE CALENDARIO				3,716.80
PLAZAS	**3**					
12000		**REMUNERACIONES AL PERSONAL DE CARACTER TRANSITORIO**				**324,000.00**
	12200	**SUELDOS BASE AL PERSONAL EVENTUAL**				324,000.00
	12201	SUELDOS AL PERSONAL EVENTUAL			324,000.00	
13000		**REMUNERACIONES ADICIONALES Y ESPECIALES**				**48,000.00**
	13200	**PRIMAS DE VACACIONES, DOMINICAL Y GRATIFICACIÓN DE FIN DE AÑO**				40,000.00
	13203	GRATIFICACIÓN DE FIN DE AÑO			40,000.00	
	13400	**COMPENSACIONES**				8,000.00
	13401	COMPENSACIONES ORDINARIAS			8,000.00	
20000		**MATERIALES Y SUMINISTROS**				**285,000.00**
24000		**MATERIALES Y ARTICULOS DE CONSTRUCCION Y DE REPARACION**				**185,000.00**
	24100	**PRODUCTOS MINERALES NO METÁLICOS**				5,000.00
	24101	MATERIAL DE FERRETERÍA PARA CONSTRUCCIÓN Y REPARACIÓN			5,000.00	
	24600	**MATERIAL ELÉCTRICO Y ELECTRÓNICO**				180,000.00
	24601	ACCESORIOS Y MATERIAL ELÉCTRICO			180,000.00	
26000		**COMBUSTIBLES, LUBRICANTES Y ADITIVOS**				**100,000.00**
	26100	**COMBUSTIBLES, LUBRICANTES Y ADITIVOS**				100,000.00
	26101	COMBUSTIBLES, LUBRICANTES Y ADITIVOS			100,000.00	
30000		**SERVICIOS GENERALES**				**21,000.00**
31000		**SERVICIOS BASICOS**				**20,000.00**
	31200	**GAS**				20,000.00
	31201	GAS			20,000.00	
35000		**SERVICIOS DE INSTALACION, REPARACION, MANTENIMIENTO Y CONSERVACION**				**0.00**
	35500	**REPARACIÓN Y MANTENIMIENTO DE EQUIPO DE TRANSPORTE**				0.00

COPIA DE INTERNET

DEP	XIV	ALUMBRADO PUBLICO		
	35501	REPARACIÓN Y MANTENIMIENTO DE EQUIPO DE TRANSPORTE		
37000		**SERVICIOS DE TRASLADO Y VIATICOS**		**1,000.00**
	37500	**VIÁTICOS EN EL PAÍS**		1,000.00
	37501	VIÁTICOS EN EL PAÍS	1,000.00	

DEP	XV	PLANEACION Y DESARROLLO	
	1	**SERVICIOS PERSONALES**	**2,641,652.36**
	2	**MATERIALES Y SUMINISTROS**	**171,000.00**
	3	**SERVICIOS GENERALES**	**68,000.00**
	4	**TRANSFERENCIAS Y SUBSIDIOS**	**0.00**
	5	**BIENES MUEBLES E INMUEBLES**	**0.00**
	6	**INVERSION PUBLICA**	**0.00**
	9	**DEUDA PUBLICA**	**0.00**
		TOTAL	**2,880,652.36**

CAPITULO / CUENTA	PARTIDA ESPECIFICA / GENERICA	DESCRIPCION	PLAZA QUINCENAL	SUELDO BASE MENSUAL	MENSUAL POR PLAZAS / PARTIDA	ANUAL / CONCEPTO / CAPITULO
10000		**SERVICIOS PERSONALES**				**2,641,652.36**
11000		**REMUNERACIONES AL PERSONAL DE CARACTER PERMANENTE**				**1,296,651.36**
	11300	**SUELDOS BASE AL PERSONAL PERMANENTE**				1,296,651.36
	11301	SUELDOS AL PERSONAL DE BASE				**343,971.36**
	1	SECRETARIA	3,460.00	6,920.00	6,920.00	83,040.00
	1	ASISTENTE DE DESARROLLO DE URBANO Y ECOLOGIA	5,436.07	10,872.14	10,872.14	130,465.68
	1	ASISTENTE DE DESARROLLO AGROPECUARIO	5,436.07	10,872.14	10,872.14	130,465.68
	11302	SUELDOS AL PERSONAL DE CONFIANZA				**919,680.00**
	1	JEFE DE AREA ADMINISTRATIVA	3,850.00	7,700.00	7,700.00	92,400.00
	3	CAPTURISTA DE DATOS	2,460.00	4,920.00	14,760.00	177,120.00
	1	RECEPCIONISTA	3,000.00	6,000.00	6,000.00	72,000.00
	1	JEFE DE DESARROLLO AGROPECUARIO	3,530.00	7,060.00	7,060.00	84,720.00
	1	JEFE DE DESARROLLO URBANO Y ECOLOGIA	3,300.00	6,600.00	6,600.00	79,200.00
	1	COORDINADOR DE PROGRAMAS	4,450.00	8,900.00	8,900.00	106,800.00
	2	ENCARGADO DE PROGRAMAS	2,580.00	5,160.00	10,320.00	123,840.00
	1	JEFE DE DESARROLLO ECONOMICO	3,530.00	7,060.00	7,060.00	84,720.00
	2	ASISTENTE	2,060.00	4,120.00	8,240.00	98,880.00
	11306	AJUSTE DE CALENDARIO				33,000.00
PLAZAS	**16**					
12000		**REMUNERACIONES AL PERSONAL DE CARACTER TRANSITORIO**				**380,001.00**
	12100	**HONORARIOS ASIMILABLES A SALARIOS**				1.00
	12101	CONTRATOS POR HONORARIOS ASIMILABLES A SALARIOS			1.00	
	12200	**SUELDOS BASE AL PERSONAL EVENTUAL**				380,000.00
	12201	SUELDOS AL PERSONAL EVENTUAL			380,000.00	
13000		**REMUNERACIONES ADICIONALES Y ESPECIALES**				**965,000.00**
	13200	**PRIMAS DE VACACIONES, DOMINICAL Y GRATIFICACIÓN DE FIN DE AÑO**				150,000.00

COPIA DE INTERNET

DEP	XV	PLANEACION Y DESARROLLO		
	13203	GRATIFICACIÓN DE FIN DE AÑO	150,000.00	
	13400	**COMPENSACIONES**		815,000.00
	13401	COMPENSACIONES ORDINARIAS	745,000.00	
	13402	COMPENSACIONES EXTRAORDINARIAS	70,000.00	
20000		**MATERIALES Y SUMINISTROS**		**171,000.00**
21000		**MATERIALES DE ADMINISTRACION, EMISION DE DOCUMENTOS Y ARTICULOS OFICIALES**		**70,000.00**
	21100	**MATERIALES, ÚTILES Y EQUIPOS MENORES DE OFICINA**		70,000.00
	21102	ARTÍCULOS Y MATERIAL DE OFICINA	70,000.00	
22000		**ALIMENTOS Y UTENSILIOS**		**1,000.00**
	22100	**PRODUCTOS ALIMENTICIOS PARA PERSONAS**		1,000.00
	22105	PRODUCTOS DIVERSOS PARA ALIMENTACIÓN DE PERSONAS	1,000.00	
26000		**COMBUSTIBLES, LUBRICANTES Y ADITIVOS**		**100,000.00**
	26100	**COMBUSTIBLES, LUBRICANTES Y ADITIVOS**		100,000.00
	26101	COMBUSTIBLES, LUBRICANTES Y ADITIVOS	100,000.00	
30000		**SERVICIOS GENERALES**		**68,000.00**
31000		**SERVICIOS BASICOS**		**7,000.00**
	31400	**TELEFONÍA TRADICIONAL**		7,000.00
	31401	TELEFONÍA TRADICIONAL	7,000.00	
32000		**SERVICIOS DE ARRENDAMIENTO**		**45,000.00**
	32300	**ARRENDAMIENTO DE MOBILIARIO Y EQUIPO DE ADMINISTRACIÓN, EDUCACIONAL Y RECREATIVO**		45,000.00
	32301	ARRENDAMIENTO DE EQUIPO Y BIENES INFORMÁTICOS	45,000.00	
33000		**SERVICIOS PROFESIONALES, CIENTIFICOS, TECNICOS Y OTROS SERVICIOS**		**5,000.00**
	33600	**SERVICIOS DE APOYO ADMINISTRATIVO, TRADUCCIÓN, FOTOCOPIADO E IMPRESIÓN**		5,000.00
	33604	IMPRESIÓN Y ELABORACIÓN DE MATERIAL INFORMATIVO DERIVADO DE LA OPERACIÓN Y ADMINISTRACIÓN DE LOS ENTES PÚBLICOS	5,000.00	
35000		**SERVICIOS DE INSTALACION, REPARACION, MANTENIMIENTO Y CONSERVACION**		**5,000.00**
	35500	**REPARACIÓN Y MANTENIMIENTO DE EQUIPO DE TRANSPORTE**		5,000.00
	35501	REPARACIÓN Y MANTENIMIENTO DE EQUIPO DE TRANSPORTE	5,000.00	
37000		**SERVICIOS DE TRASLADO Y VIATICOS**		**5,000.00**
	37500	**VIÁTICOS EN EL PAÍS**		5,000.00
	37501	VIÁTICOS EN EL PAÍS	5,000.00	
38000		**SERVICIOS OFICIALES**		**1,000.00**
	38500	**GASTOS DE REPRESENTACIÓN**		1,000.00
	38501	GASTOS DE REPRESENTACIÓN	1,000.00	
50000		**BIENES MUEBLES, INMUEBLES E INTANGIBLES**		**0.00**
51000		**MOBILIARIO Y EQUIPO DE ADMINISTRACION**		**0.00**
	51500	**Equipo de cómputo y de tecnologías de la información**		0.00
	51504	MOBILIARIO Y EQUIPO DE CÓMPUTO	0.00	

COPIA DE INTERNET

DEP	XVI	DEPORTE				
	1	**SERVICIOS PERSONALES**				**350,664.00**
	2	**MATERIALES Y SUMINISTROS**				**24,000.00**
	3	**SERVICIOS GENERALES**				**480,000.00**
	4	**TRANSFERENCIAS Y SUBSIDIOS**				**0.00**
	5	**BIENES MUEBLES E INMUEBLES**				**0.00**
	6	**INVERSION PUBLICA**				**0.00**
	9	**DEUDA PUBLICA**				**0.00**
					TOTAL	**854,664.00**

CAPITULO / CUENTA	PARTIDA ESPECIFICA / GENERICA	DESCRIPCION	PLAZA QUINCENAL	SUELDO BASE MENSUAL	MENSUAL POR PLAZAS / PARTIDA	ANUAL / CONCEPTO / CAPITULO
10000		**SERVICIOS PERSONALES**				**350,664.00**
11000		**REMUNERACIONES AL PERSONAL DE CARACTER PERMANENTE**				**211,664.00**
	11300	**SUELDOS BASE AL PERSONAL PERMANENTE**				211,664.00
	11302	SUELDOS AL PERSONAL DE CONFIANZA				**206,664.00**
	1	DIRECTOR DEL DEPORTE	4,011.00	8,022.00	8,022.00	96,264.00
	1	SUBDIRECTOR	2,500.00	5,000.00	5,000.00	60,000.00
	1	ASISTENTE	2,100.00	4,200.00	4,200.00	50,400.00
	11306	AJUSTE DE CALENDARIO				5,000.00
PLAZAS	**3**					
13000		**REMUNERACIONES ADICIONALES Y ESPECIALES**				**139,000.00**
	13200	PRIMAS DE VACACIONES, DOMINICAL Y GRATIFICACIÓN DE FIN DE AÑO				35,000.00
	13203	GRATIFICACIÓN DE FIN DE AÑO			35,000.00	
	13400	**COMPENSACIONES**				104,000.00
	13401	COMPENSACIONES ORDINARIAS			84,000.00	
	13402	COMPENSACIONES EXTRAORDINARIAS			20,000.00	
20000		**MATERIALES Y SUMINISTROS**				**24,000.00**
21000		**MATERIALES DE ADMINISTRACION, EMISION DE DOCUMENTOS Y ARTICULOS OFICIALES**				**3,000.00**
	21100	**MATERIALES, ÚTILES Y EQUIPOS MENORES DE OFICINA**				3,000.00
	21102	ARTÍCULOS Y MATERIAL DE OFICINA			3,000.00	
22000		**ALIMENTOS Y UTENSILIOS**				**3,000.00**
	22100	**PRODUCTOS ALIMENTICIOS PARA PERSONAS**				3,000.00
	22105	**PRODUCTOS DIVERSOS PARA ALIMENTACIÓN DE PERSONAS**			3,000.00	
27000		**VESTUARIO, BLANCOS, PRENDAS DE PROTECCION Y ARTICULOS DEPORTIVOS**				**18,000.00**
	27100	**VESTUARIO Y UNIFORMES**				3,000.00
	27106	**PRODUCTOS TEXTILES ADQUIRIDOS COMO VESTUARIO Y UNIFORMES**			3,000.00	
	27300	ARTÍCULOS DEPORTIVOS				15,000.00
	27301	ARTÍCULOS DEPORTIVOS Y DE CAMPAÑA			15,000.00	
30000		**SERVICIOS GENERALES**				**480,000.00**

COPIA DE INTERNET

DEP	XV	PLANEACION Y DESARROLLO		
37000		**SERVICIOS DE TRASLADO Y VIATICOS**		**0.00**
	37500	**VIÁTICOS EN EL PAÍS**		0.00
	37501	VIÁTICOS EN EL PAÍS		
38000		**SERVICIOS OFICIALES**		**480,000.00**
	38200	**GASTOS DE ORDEN SOCIAL Y CULTURAL**		480,000.00
	38201	GASTOS DE ORDEN SOCIAL Y CULTURAL	480,000.00	

DEP	XVII	CABILDO	
	1	**SERVICIOS PERSONALES**	**15,898,848.62**
	2	**MATERIALES Y SUMINISTROS**	**10,000.00**
	3	**SERVICIOS GENERALES**	**205,001.00**
	4	**TRANSFERENCIAS Y SUBSIDIOS**	**0.00**
	5	**BIENES MUEBLES E INMUEBLES**	**0.00**
	6	**INVERSION PUBLICA**	**0.00**
	9	**DEUDA PUBLICA**	**0.00**
		TOTAL	**16,113,849.62**

CAPITULO / CUENTA	PARTIDA ESPECIFICA / GENERICA	DESCRIPCION	PLAZA QUINCENAL	SUELDO BASE MENSUAL	MENSUAL POR PLAZAS / PARTIDA	ANUAL / CONCEPTO / CAPITULO
10000		**SERVICIOS PERSONALES**				**15,898,848.62**
11000		**REMUNERACIONES AL PERSONAL DE CARACTER PERMANENTE**				**12,836,254.80**
	11100	**DIETAS**				**12,511,200.00**
	11101	DIETAS				**12,511,200.00**
	1	SINDICO	48,300.00	96,600.00	96,600.00	1,159,200.00
	10	REGIDOR	47,300.00	94,600.00	946,000.00	11,352,000.00
	11300	**SUELDOS BASE AL PERSONAL PERMANENTE**				**325,054.80**
	11301	SUELDOS AL PERSONAL DE BASE				**67,654.80**
	1	SECRETARIA	2,818.95	5,637.90	5,637.90	67,654.80
	11302	SUELDOS AL PERSONAL DE CONFIANZA				**257,400.00**
	1	SECRETARIA DE SINDICATURA	3,500.00	7,000.00	7,000.00	84,000.00
	1	INTENDENTE	2,290.00	4,580.00	4,580.00	54,960.00
	1	ASISTENTE DE SINDICATURA	4,935.00	9,870.00	9,870.00	118,440.00
PLAZAS	**15**					
12000		**REMUNERACIONES AL PERSONAL DE CARACTER TRANSITORIO**				**325,000.00**
	12200	**SUELDOS BASE AL PERSONAL EVENTUAL**				325,000.00
	12201	SUELDOS AL PERSONAL EVENTUAL			325,000.00	
13000		**REMUNERACIONES ADICIONALES Y ESPECIALES**				**1,541,659.41**
	13200	**PRIMAS DE VACACIONES, DOMINICAL Y GRATIFICACIÓN DE FIN DE AÑO**				1,206,659.41
	13203	GRATIFICACIÓN DE FIN DE AÑO			1,206,659.41	
	13400	**COMPENSACIONES**				335,000.00
	13401	COMPENSACIONES ORDINARIAS			20,000.00	

COPIA DE INTERNET

DEP	XVII	CABILDO		
	13404	COMPENSACIONES POR SERVICIOS ESPECIALES	315,000.00	
1700		**ESTIMULOS**		**1,195,934.41**
	17100	**PRIMAS DE VACACIONES, DOMINICAL Y GRATIFICACIÓN DE FIN DE AÑO**		1,195,934.41
	17103	BONO POR TÉRMINO DE ADMINISTRACIÓN	1,195,934.41	
20000		**MATERIALES Y SUMINISTROS**		**10,000.00**
21000		**MATERIALES DE ADMINISTRACION, EMISION DE DOCUMENTOS Y ARTICULOS OFICIALES**		**10,000.00**
	21100	**MATERIALES, ÚTILES Y EQUIPOS MENORES DE OFICINA**		10,000.00
	21102	ARTÍCULOS Y MATERIAL DE OFICINA	10,000.00	
30000		**SERVICIOS GENERALES**		**205,001.00**
31000		**SERVICIOS BASICOS**		**5,000.00**
	31400	**TELEFONÍA TRADICIONAL**		5,000.00
	31401	TELEFONÍA TRADICIONAL	5,000.00	
37000		**SERVICIOS DE TRASLADO Y VIATICOS**		**20,000.00**
	37500	**VIÁTICOS EN EL PAÍS**		20,000.00
	37501	VIÁTICOS EN EL PAÍS	20,000.00	
38000		**SERVICIOS OFICIALES**		**180,000.00**
	38500	**GASTOS DE REPRESENTACIÓN**		180,000.00
	38501	GASTOS DE REPRESENTACIÓN	180,000.00	
39000		**OTROS SERVICIOS GENERALES**		**1.00**
	39400	**SENTENCIAS Y RESOLUCIONES POR AUTORIDAD COMPETENTE**		1.00
	39401	EROGACIONES POR RESOLUCIONES POR AUTORIDAD COMPETENTE	1.00	

DEP	XVIII	SEGURIDAD SOCIAL	
	1	**SERVICIOS PERSONALES**	**617,131.13**
	2	**MATERIALES Y SUMINISTROS**	**0.00**
	3	**SERVICIOS GENERALES**	**0.00**
	4	**TRANSFERENCIAS Y SUBSIDIOS**	**0.00**
	5	**BIENES MUEBLES E INMUEBLES**	**0.00**
	6	**INVERSION PUBLICA**	**0.00**
	9	**DEUDA PUBLICA**	**0.00**
		TOTAL	**617,131.13**

CAPITULO / CUENTA	PARTIDA ESPECIFICA / GENERICA	DESCRIPCION	PLAZA QUINCENAL	SUELDO BASE MENSUAL	MENSUAL POR PLAZAS / PARTIDA	ANUAL / CONCEPTO / CAPITULO
10000		**SERVICIOS PERSONALES**				**617,131.13**
11000		**REMUNERACIONES AL PERSONAL DE CARACTER PERMANENTE**				**307,908.22**

COPIA DE INTERNET

DEP	XVIII	SEGURIDAD SOCIAL				
	11300	**SUELDOS BASE AL PERSONAL PERMANENTE**				307,908.22
	11301	SUELDOS AL PERSONAL DE BASE				**300,407.22**
	1	PSICOLOGO GENERAL	6,258.48	12,516.97	12,516.97	150,203.61
	1	FISICO TERAPEUTA GENERAL	6,258.48	12,516.97	12,516.97	150,203.61
	11304	NIVELACIONES SALARIALES				1.00
	11306	AJUSTE DE CALENDARIO				7,500.00
PLAZAS	**2**					
13000		**REMUNERACIONES ADICIONALES Y ESPECIALES**				**77,542.30**
	13200	**PRIMAS DE VACACIONES, DOMINICAL Y GRATIFICACIÓN DE FIN DE AÑO**				77,542.30
	13201	PRIMAS DE VACACIONES			18,500.00	
	13203	GRATIFICACIÓN DE FIN DE AÑO			59,042.30	
15000		**OTRAS PRESTACIONES SOCIALES Y ECONOMICAS**				**231,680.61**
	15100	**CUOTAS PARA EL FONDO DE AHORRO Y FONDO DE TRABAJO**				56,680.61
	15101	CUOTAS PARA EL FONDO DE AHORRO Y FONDO DE TRABAJO			56,680.61	
	15400	**PRESTACIONES CONTRACTUALES**				105,000.00
	15401	PRESTACIONES AL PERSONAL DE BASE			105,000.00	
	15900	**OTRAS PRESTACIONES SOCIALES Y ECONÓMICAS**				70,000.00
	15901	OTRAS PRESTACIONES SOCIALES Y ECONOMICAS			70,000.00	

DEP	XIX	CEMENTERIO	
	1	**SERVICIOS PERSONALES**	**479,169.27**
	2	**MATERIALES Y SUMINISTROS**	**0.00**
	3	**SERVICIOS GENERALES**	**0.00**
	4	**TRANSFERENCIAS Y SUBSIDIOS**	**0.00**
	5	**BIENES MUEBLES E INMUEBLES**	**0.00**
	6	**INVERSION PUBLICA**	**0.00**
	9	**DEUDA PUBLICA**	**0.00**
		TOTAL	**479,169.27**

CAPITULO / CUENTA	PARTIDA ESPECIFICA / GENERICA	DESCRIPCION	PLAZA QUINCENAL	SUELDO BASE MENSUAL	MENSUAL POR PLAZAS / PARTIDA	ANUAL / CONCEPTO / CAPITULO
10000		**SERVICIOS PERSONALES**				**479,169.27**
11000		**REMUNERACIONES AL PERSONAL DE CARACTER PERMANENTE**				**232,369.27**
	11300	**SUELDOS BASE AL PERSONAL PERMANENTE**				232,369.27
	11301	SUELDOS AL PERSONAL DE BASE				**104,088.27**
	1	GUARDA PANTEON	4,337.01	8,674.02	8,674.02	104,088.27
	11302	SUELDOS AL PERSONAL DE CONFIANZA				**125,280.00**
	3	JARDINERO	1,740.00	3,480.00	10,440.00	125,280.00
	11304	NIVELACIONES SALARIALES				1.00

COPIA DE INTERNET

DEP	XIX	CEMENTERIO		
	11306	AJUSTE DE CALENDARIO		3,000.00
PLAZAS	**4**			
13000		**REMUNERACIONES ADICIONALES Y ESPECIALES**		**146,800.00**
	13200	**PRIMAS DE VACACIONES, DOMINICAL Y GRATIFICACIÓN DE FIN DE AÑO**		46,800.00
	13201	PRIMAS DE VACACIONES	6,800.00	
	13203	GRATIFICACIÓN DE FIN DE AÑO	40,000.00	
	13400	**COMPENSACIONES**		100,000.00
	13401	COMPENSACIONES ORDINARIAS	100,000.00	
15000		**OTRAS PRESTACIONES SOCIALES Y ECONOMICAS**		**100,000.00**
	15100	**CUOTAS PARA EL FONDO DE AHORRO Y FONDO DE TRABAJO**		20,000.00
	15101	CUOTAS PARA EL FONDO DE AHORRO Y FONDO DE TRABAJO	20,000.00	
	15400	**PRESTACIONES CONTRACTUALES**		50,000.00
	15401	PRESTACIONES AL PERSONAL DE BASE	50,000.00	
	15900	**OTRAS PRESTACIONES SOCIALES Y ECONÓMICAS**		30,000.00
	15901	OTRAS PRESTACIONES SOCIALES Y ECONOMICAS	30,000.00	

DEP	XX	DIRECCION DE TURISMO	
		SERVICIOS PERSONALES	521,971.36
		MATERIALES Y SUMINISTROS	0.00
		SERVICIOS GENERALES	0.00
		TRANSFERENCIAS Y SUBSIDIOS	0.00
		BIENES MUEBLES E INMUEBLES	0.00
		INVERSION PUBLICA	0.00
		DEUDA PUBLICA	0.00
		TOTAL	**521,971.36**

CAPITULO / CUENTA	PARTIDA ESPECIFICA / GENERICA	DESCRIPCION	PLAZA QUINCENAL	SUELDO BASE MENSUAL	MENSUAL POR PLAZAS / PARTIDA	ANUAL / CONCEPTO / CAPITULO
10000		**SERVICIOS PERSONALES**				**521,971.36**
11000		**REMUNERACIONES AL PERSONAL DE CARACTER PERMANENTE**				**421,971.36**
	11300	**SUELDOS BASE AL PERSONAL PERMANENTE**				421,971.36
	11301	SUELDOS AL PERSONAL DE BASE				260,931.36
	2	ASISTENTE DE TURISMO	5,436.07	10,872.14	21,744.28	260,931.36
	11302	SUELDOS AL PERSONAL DE CONFIANZA				158,400.00
	1	DIRECTOR TURISMO	3,800.00	7,600.00	7,600.00	91,200.00
	1	ASISTENTE	2,800.00	5,600.00	5,600.00	67,200.00
	11306	AJUSTE DE CALENDARIO				2,640.00
PLAZAS	**4**					
13000		**REMUNERACIONES ADICIONALES Y ESPECIALES**				**100,000.00**

COPIA DE INTERNET

DEP	XX	DIRECCION DE TURISMO		
	13200	**PRIMAS DE VACACIONES, DOMINICAL Y GRATIFICACIÓN DE FIN DE AÑO**		30,000.00
	13203	GRATIFICACIÓN DE FIN DE AÑO	30,000.00	
	13400	**COMPENSACIONES**		70,000.00
	13401	COMPENSACIONES ORDINARIAS	50,000.00	
	13402	COMPENSACIONES EXTRAORDINARIAS	20,000.00	

DEP	XXI	EROGACIONES GENERALES		
		SERVICIOS PERSONALES		5,027,200.38
		MATERIALES Y SUMINISTROS		0.00
		SERVICIOS GENERALES		0.00
		TRANSFERENCIAS Y SUBSIDIOS		19,240,000.00
		BIENES MUEBLES E INMUEBLES		0.00
		INVERSION PUBLICA		30,641,539.71
		DEUDA PUBLICA		7,300,000.00
			TOTAL	**62,208,740.09**

CAPITULO / CUENTA	PARTIDA ESPECIFICA / GENERICA	DESCRIPCION	PLAZA QUINCENAL	SUELDO BASE MENSUAL	MENSUAL POR PLAZAS / PARTIDA	ANUAL / CONCEPTO / CAPITULO
10000		**SERVICIOS PERSONALES**				**5,027,200.38**
11000		**REMUNERACIONES AL PERSONAL DE CARACTER PERMANENTE**				**0.00**
	11300	**SUELDOS BASE AL PERSONAL PERMANENTE**				0.00
	11304	NIVELACIONES SALARIALES				
	11306	AJUSTE DE CALENDARIO				
13000		**REMUNERACIONES ADICIONALES Y ESPECIALES**				**1,150,000.00**
	13200	**PRIMAS DE VACACIONES, DOMINICAL Y GRATIFICACIÓN DE FIN DE AÑO**				1,000,000.00
	13203	GRATIFICACIÓN DE FIN DE AÑO			1,000,000.00	
	13400	**COMPENSACIONES**				150,000.00
	13401	COMPENSACIONES ORDINARIAS			150,000.00	
15000		**OTRAS PRESTACIONES SOCIALES Y ECONOMICAS**				**3,857,200.38**
	15100	**CUOTAS PARA EL FONDO DE AHORRO Y FONDO DE TRABAJO**				650,000.00
	15101	CUOTAS PARA EL FONDO DE AHORRO Y FONDO DE TRABAJO			650,000.00	
	15400	**PRESTACIONES CONTRACTUALES**				1,550,009.84
	15401	PRESTACIONES AL PERSONAL DE BASE			1,550,009.84	
	15900	**OTRAS PRESTACIONES SOCIALES Y ECONÓMICAS**				1,657,190.54
	15901	OTRAS PRESTACIONES SOCIALES Y ECONOMICAS			1,657,190.54	
16000		**PREVISIONES**				**20,000.00**
	16100	**PREVISIONES DE CARÁCTER LABORAL, ECONÓMICA Y DE SEGURIDAD SOCIAL**				20,000.00

COPIA DE INTERNET

DEP	XXI	EROGACIONES GENERALES		
	16101	PREVISIONES DE INCREMENTO AL PERSONAL DE BASE	10,000.00	
	16102	PREVISIONES DE INCREMENTO AL PERSONAL DE CONFIANZA	10,000.00	
40000		**TRANSFERENCIAS, ASIGNACIONES, SUBSIDIOS Y OTRAS AYUDAS**		**19,240,000.00**
41000		**TRANSFERENCIAS INTERNAS Y ASIGNACIONES AL SECTOR PUBLICO**		**10,360,000.00**
	41400	**Asignaciones presupuestarias a Órganos Autónomos**		10,360,000.00
	41402	ÓRGANOS AUTÓNOMOS MUNICIPALES	10,360,000.00	
44000		**AYUDAS SOCIALES**		**1,500,000.00**
	44100	**Ayudas sociales a personas**		1,500,000.00
	44102	AYUDAS ESPECIALES A PERSONAS U HOGARES	1,500,000.00	
45000		**PENSIONES Y JUBILACIONES**		**7,380,000.00**
	45100	**Pensiones**		3,900,000.00
	45101	PENSIONES DEL PERSONAL DE BASE	3,900,000.00	
	45200	**Jubilaciones**		3,480,000.00
	45201	JUBILACIONES DEL PERSONAL DE BASE	3,480,000.00	
60000		**INVERSION PUBLICA**		**30,641,539.71**
61000		**OBRA PUBLICA EN BIENES DE DOMINIO PUBLICO**		**27,500,000.00**
	61100	**Edificación habitacional**		0.00
	61101	EDIFICACIÓN RESIDENCIAL UNIFAMILIAR		
	61300	**Construcción de obras para el abastecimiento de agua, petróleo, gas, electricidad y telecomunicaciones**		7,500,000.00
	61301	INFRAESTRUCTURA DE AGUA POTABLE, SANEAMIENTO HIDROAGRÍCOLA Y CONTROL DE INUNDACIONES	7,500,000.00	
	61400	**División de terrenos y construcción de obras de urbanización**		9,000,000.00
	61403	CONSTRUCCIÓN DE OBRAS INTEGRALES PARA LA DOTACIÓN DE SERVICIOS	9,000,000.00	
	61500	**Construcción de vías de comunicación**		11,000,000.00
	61501	INFRAESTRUCTURA DE CARRETERAS	11,000,000.00	
62000		**OBRA PUBLICA EN BIENES PROPIOS**		**3,141,539.71**
	62200	**Edificación no habitacional**		3,141,539.71
	62202	EDIFICACIÓN DE INMUEBLES COMERCIALES, INSTITUCIONALES Y DE SERVICIOS, EXCEPTO SU ADMINISTRACIÓN Y SUPERVISIÓN	3,141,539.71	
90000		**DEUDA PUBLICA**		**7,300,000.00**
91000		**AMORTIZACION DE LA DEUDA PUBLICA**		**6,000,000.00**

COPIA DE INTERNET

DEP	XXI	EROGACIONES GENERALES		
	91100	**Amortización de la deuda interna con instituciones de crédito**		6,000,000.00
	91101	AMORTIZACIÓN DE LA DEUDA INTERNA CON INSTITUCIONES DE CRÉDITO	6,000,000.00	
92000		**INTERESES DE LA DEUDA PUBLICA**		**300,000.00**
	92100	**Intereses de la deuda interna con instituciones de crédito**		300,000.00
	92101	INTERESES DE LA DEUDA INTERNA CON INSTITUCIONES DE CRÉDITO	300,000.00	
99000		**ADEUDOS DE EJERCICIOS FISCALES ANTERIORES (ADEFAS)**		**1,000,000.00**
	99100	**ADEFAS**		1,000,000.00
	99101	ADEFAS	1,000,000.00	

PRESUPUESTO DE EGRESOS PARA EL EJERCICIO FISCAL 2021
MUNICIPIO DE RUIZ, NAYARIT.
CLASIFICACION GEOGRAFICA

ZONA	IMPORTE
MUNICIPIO DE RUIZ	144,088,987.54

En cumplimiento al artículo 198 fracción IV párrafo segundo de la Ley Municipal del Estado de Nayarit, en donde se expresa que en base a la información generada por el Instituto Nacional de Geografía e Informática y por el Consejo Nacional de Evaluación de la política de desarrollo social, así como por las dependencias estatales y municipales el Ayuntamiento, a propuesta del Instituto de Planeación Municipal y la Dirección de Obras y Servicios Públicos presentará ante este órgano de gobierno municipal las localidades, colonias o áreas que se encuentran en situación de pobreza extrema y rezago social. Considerando los elementos que al efecto se prevén en la ley de coordinación fiscal federal en su artículo 33.

Para cumplir con el precepto anterior se tomó la información del Consejo Nacional de Evaluación de la Política de Desarrollo Social, con datos que provienen del Instituto Nacional de Geografía e Informática, bajo el siguiente cuadro:

COPIA DE INTERNET

SEDESOL | CONEVAL

Informe Anual Sobre La Situación de Pobreza y Rezago Social

Del Nayar, Nayarit

I. Indicadores sociodemográficos

Indicador	Del Nayar (municipio)	Nayarit (estado)
Población total, 2010	34,300	1,084,979
Total de hogares y viviendas particulares habitadas, 2000	6,236	288,688
Tamaño promedio de los hogares (personas), 2000	5.5	3.7
Hogares con jefatura femenina, 2000	1,024	70,687
Grado promedio de escolaridad de la población de 15 o más años, 2000	4.5	8.6
Total de escuelas en educación básica y media superior, 2000	227	2,957
Personal médico (personas), 2010	71	3,392
Unidades médicas, 2000	44	481
Número promedio de carencias para la población en situación de pobreza, 2010	3.9	2.5
Número promedio de carencias para la población en situación de pobreza extrema, 2000	4.3	3.9

Fuentes: Elaboración propia con información del INEGI y CONEVAL

- La población total del municipio en 2010 fue de 34,300 personas, lo cual representó el 3.2% de la población en el estado.
- En el mismo año había en el municipio 6,236 hogares (2.2% del total de hogares en la entidad), de los cuales 1,024 estaban encabezados por jefas de familia (1.4% del total de la entidad).
- El tamaño promedio de los hogares en el municipio fue de 5.5 integrantes, mientras que en el estado el tamaño promedio fue de 3.7 integrantes.
- El grado promedio de escolaridad de la población de 15 años o más en el municipio era en 2010 de 4.5, frente al grado promedio de escolaridad de 8.6 en la entidad.
- En 2010, el municipio contaba con 87 escuelas preescolares (8.3% del total estatal), 71 primarias (6.6% del total) y 59 secundarias (10.6%). Además, el municipio contaba con diez bachilleratos (6.2%) y ninguna escuela de formación para el trabajo. El municipio también contaba con 92 primarias indígenas (57.5%).
- Las unidades médicas en el municipio eran 44 (9.1% del total de unidades médicas del estado).
- El personal médico era de 71 personas (3% del total de médicos en la entidad) y la razón de médicos por unidad médica era de 1.6, frente a la razón de 5 en todo el estado.

II. Medición multidimensional de la pobreza

Indicadores de pobreza y vulnerabilidad (porcentajes), 2010

Indicadores de carencia social (porcentajes), 2010

Fuente: Elaboración propia con información de CONEVAL

- En 2010, 32,164 individuos (91.6% del total de la población) se encontraban en pobreza, de los cuales 10,521 (30%) presentaban pobreza moderada y 21,644 (61.6%) estaban en pobreza extrema.
- En 2010, la condición de rezago educativo afectó a 38.2% de la población, lo que significa que 13,399 individuos presentaron esta carencia social.
- En el mismo año, el porcentaje de personas sin acceso a servicios de salud fue de 28.3%, equivalente a 9,931 personas.
- La carencia por acceso a la seguridad social afectó a 94.2% de la población, es decir 33,085 personas se encontraban bajo esta condición.
- El porcentaje de individuos que reportó habitar en viviendas con mala calidad de materiales y espacio insuficiente fue de 74.3% (26,097 personas).
- El porcentaje de personas que reportó habitar en viviendas sin disponibilidad de servicios básicos fue de 89.8%, lo que significa que las condiciones de vivienda no son las adecuadas para 31,518 personas.
- La incidencia de la carencia por acceso a la alimentación fue de 52.9%, es decir una población de 18,577 personas.

SUBSECRETARÍA DE PROSPECTIVA, PLANEACIÓN Y EVALUACIÓN

SEDESOL | CONEVAL Informe Anual Sobre La Situación de Pobreza y Rezago Social

Fuente: consejo nacional de evaluación de la política de desarrollo social

CONEVAL
Consejo Nacional de Evaluación de la Política de Desarrollo Social

Lo que se mide se puede mejorar

www.coneval.org.mx

Municipio: Ruíz
Población: 24,743
Estado: Nayarit

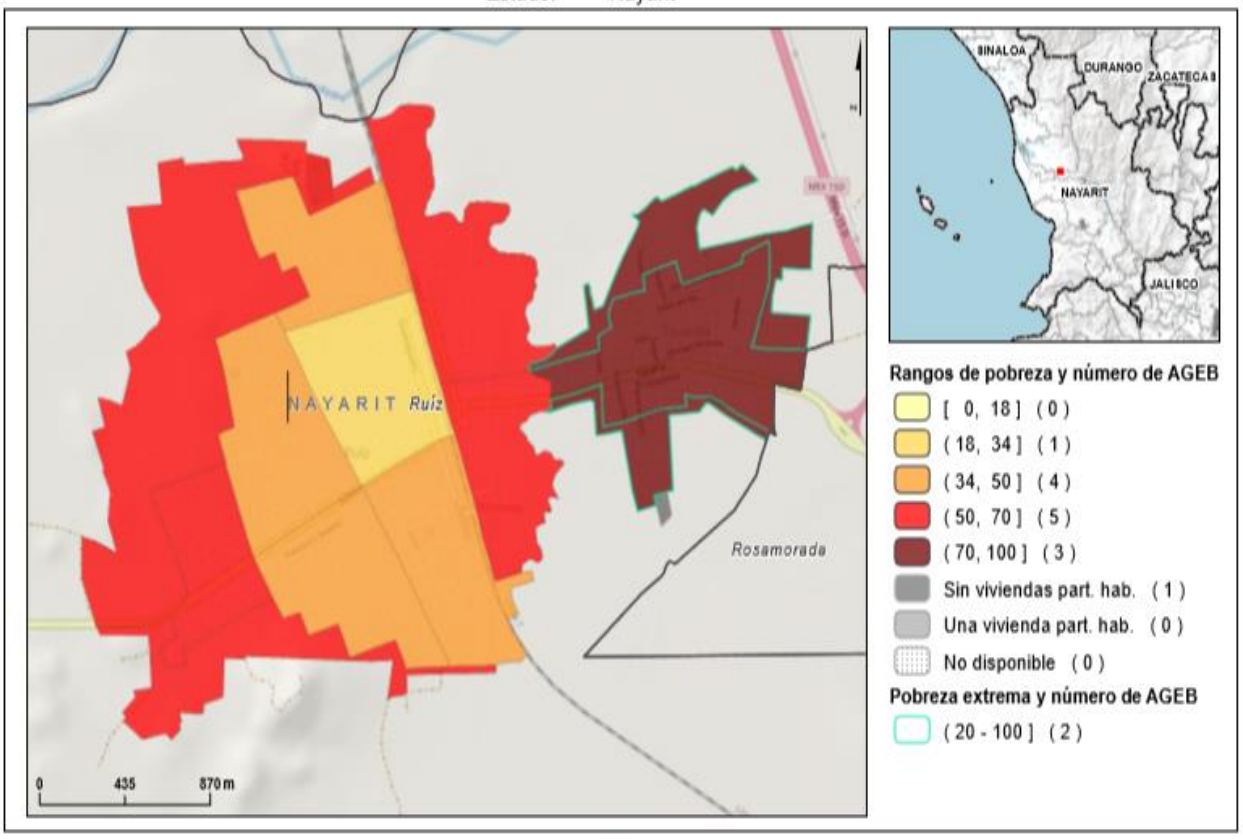

Fuente: cálculos con base en la medición de pobreza a escala municipal 2015 (CONEVAL) y en los resultados sobre las Características de las localidades y del entorno urbano 2014 (INEGI).

Rangos de pobreza y número de AGEB
[0, 18] (0)
(18, 34] (1)
(34, 50] (4)
(50, 70] (5)
(70, 100] (3)
Sin viviendas part. hab. (1)
Una vivienda part. hab. (0)
No disponible (0)
Pobreza extrema y número de AGEB
(20 - 100] (2)

II. MEDICIÓN MULTIDIMENSIONAL DE LA POBREZA

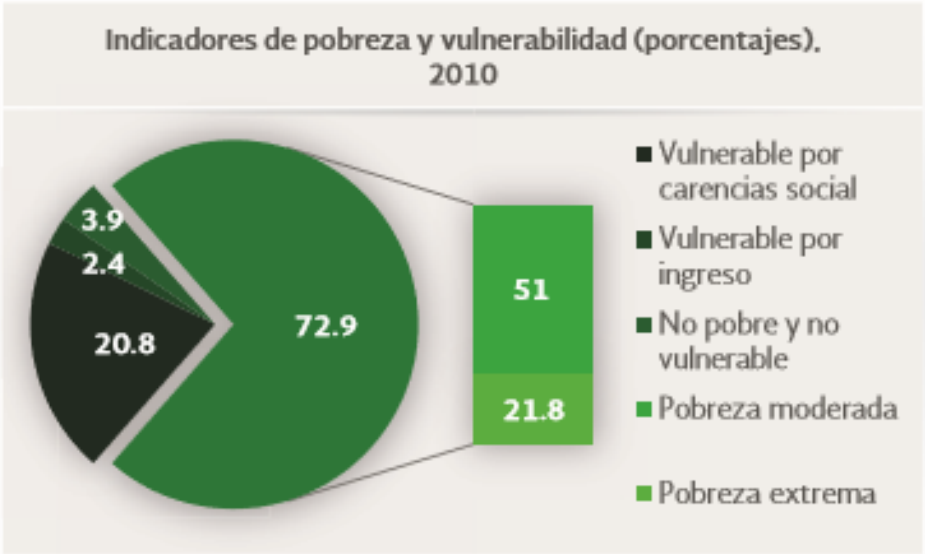

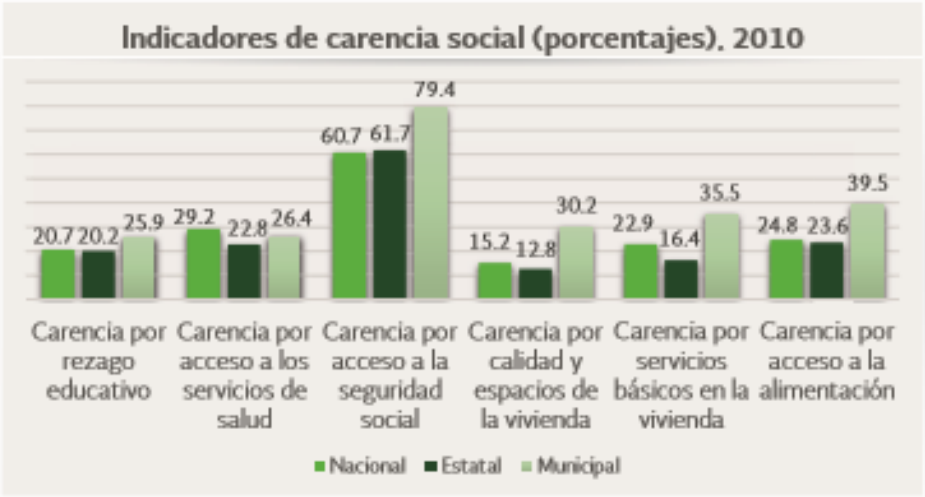

Fuente: Consejo Nacional de Evaluación de la Política de Desarrollo Social

IV. Indicadores de rezago social en localidades

Tamaño de localidad	Población de 15 años y más con educación básica incompleta, 2010	
Menor a 2,500 habitantes	El Venado	579
	Vado de San Pedro	310
	Presidio de los Reyes	300
	San Lorenzo	248
	Heroico Batallón de San Blas (La Noria)	230
	San Pedro Ixcatán	202
	Puerta de Platanares	182
	Juan Escutia	172
	El Zopilote	171
	Laguna del Mar	140
	Huicot (Villa Hermosa)	121
	La Bolita	99
	El Naranjo	96
	Chimaltita	87
Entre 2,500 y 14,999 habitantes	Ruiz	4.247

Tamaño de localidad	Viviendas que no disponen de agua entubada de la red pública, 2010	
Menor a 2,500 habitantes	El Venado	124
	El Zopilote	26
	Chimaltita	19
	San Lorenzo	18
	Huicot (Villa Hermosa)	15
	Laguna del Mar	11
	Presidio de los Reyes	10
	Vado de San Pedro	10
	La Bolita	9
	El Refugio	9
	El Taixte	7
	Los Llanitos (Los Rivera)	7
	El Limón	7
	Cordón del Jilguero	6
Entre 2,500 y 14,999 habitantes	Ruiz	351

Tamaño de localidad	Población sin derechohabiencia a servicios de salud, 2010	
Menor a 2,500 habitantes	El Venado	345
	Presidio de los Reyes	240
	Vado de San Pedro	169
	San Lorenzo	150
	La Bolita	137
	Huicot (Villa Hermosa)	116
	Heroico Batallón de San Blas (La Noria)	101
	San Pedro Ixcatán	92
	El Zopilote	80
	El Naranjo	73
	Juan Escutia	69
	Laguna del Mar	66
	Cordón del Jilguero	54
	Puerta de Platanares	49
Entre 2,500 y 14,999 habitantes	Ruiz	3.354

Tamaño de localidad	Viviendas que no disponen de drenaje, 2010	
Menor a 2,500 habitantes	El Venado	57
	El Zopilote	51
	San Pedro Ixcatán	46
	San Lorenzo	42
	Presidio de los Reyes	40
	Huicot (Villa Hermosa)	26
	Chimaltita	26
	La Bolita	18
	Heroico Batallón de San Blas (La Noria)	18
	Cordón del Jilguero	17
	Juan Escutia	16
	El Naranjo	16
	Puerta de Platanares	16
	Vado de San Pedro	14
Entre 2,500 y 14,999 habitantes	Ruiz	238

Tamaño de localidad	Viviendas con piso de tierra, 2010	
Menor a 2,500 habitantes	El Venado	31
	San Lorenzo	14
	Heroico Batallón de San Blas (La Noria)	13
	El Refugio	12
	Puerta de Platanares	10
	Huicot (Villa Hermosa)	10
	Juan Escutia	9
	El Taixte	7
	El Zopilote	7
	Chimaltita	7
	Vado de San Pedro	6
	La Sanguijuela	6
	El Tempizque	6
	Las Majadas	6
Entre 2,500 y 14,999 habitantes	Ruiz	194

Tamaño de localidad	Viviendas que no disponen de energía eléctrica, 2010	
Menor a 2,500 habitantes	Presidio de los Reyes	22
	Chimaltita	22
	Huicot (Villa Hermosa)	21
	El Carrizo	14
	El Venado	14
	Las Majadas	14
	San Pedro Ixcatán	13
	El Naranjo	9
	La Yerbabuena	9
	El Zopilote	7
	Los Llanitos (Los Rivera)	7
	Los Sauces	7
	Juan Escutia	6
	El Refugio	6
Entre 2,500 y 14,999 habitantes	Ruiz	87

Tamaño de localidad	Viviendas que no disponen de excusado o sanitario, 2010	
Menor a 2,500 habitantes	El Venado	54
	San Lorenzo	40
	Huicot (Villa Hermosa)	35
	Presidio de los Reyes	33
	San Pedro Ixcatán	30
	Chimaltita	29
	El Zopilote	27
	Vado de San Pedro	20
	Juan Escutia	17
	La Bolita	16
	El Refugio	13
	El Carrizo	12
	Heroico Batallón de San Blas (La Noria)	12
	Puerta de Platanares	12
Entre 2,500 y 14,999 habitantes	Ruiz	221

Nota: para cada indicador se seleccionan 15 localidades: por estrato se incluyen las cinco localidades con el mayor número de personas o viviendas, según sea el caso, que presentan el rezago que mide el indicador. Este criterio de selección se aplica siempre y cuando se tenga información de 15 o más localidades en el municipio, y cinco o más localidades en cada estrato.

Las comunidades anteriores mantienen la calificación de medio y bajo grado de marginación y además sus situaciones de pueblos rurales cumple a un más con las condiciones de rezago social y pobreza. En ellas se podrá destinar los recursos provenientes del Ramo 33, del Fondo de Infraestructura Social Municipal (Fondo III).

Con relación al crecimiento económico, se establece que uno de los principales objetivos de la administración el mejorar el desarrollo de la calidad de vida de los habitantes del Municipio dentro de los incremente la mayor cobertura de servicios. Para lo cual se han implementado acciones en materia de infraestructura, fomento y desarrollo social, entre otras.

El desarrollo social se centrará en el apoyo a las clases vulnerables, participando en el fomento a la salud, educación y la vivienda.

En concordancia con lo anterior, se reitera que ante la situación económica adversa, debido al entorno recesivo, se requiere promover un presupuesto proactivo, implementando nuevos mecanismos que nos permitan proyectar una imagen de estabilidad hacia el sector productivo que propicie nuevas inversiones.

CAPÍTULO TERCERO
ADMINISTRACIÓN DEL GASTO

ARTÍCULO 4º.- Para el pago de las asignaciones contenidas en el presente presupuesto se estará al orden siguiente:

I. Servicios Personales;
II. Gastos de Administración;
III. Servicios Generales;
IV. Las demás partidas del presupuesto, incluyendo las del Ramo 33, de otros fondos y convenios.

Los titulares de las dependencias del Ayuntamiento serán los responsables de la ejecución correcta del presupuesto asignado, de los programas aprobados según su calendarización y de que se adopten las medidas necesarias para corregir cualquier irregularidad que en su caso llegare a detectarse.

ARTÍCULO 5º.- Las asignaciones contenidas en este presupuesto, deberán aplicarse para la cual están destinadas y serán revisadas y auditadas por la Dirección de Contraloría.

La Tesorería Municipal estará facultada para interpretar las disposiciones del presente presupuesto, para efectos administrativos y establecer para las Dependencias y Entidades de la administración municipal, las medidas conducentes para su correcta aplicación. Dichas medidas deberán procurar homogeneizar, racionalizar, mejorar la eficiencia, la eficacia y el control presupuestario de los recursos, respetando en todo momento las disposiciones de este presupuesto.

De igual manera, la Tesorería Municipal podrá recomendar estas medidas a otros ejecutores de gasto. Asimismo cualquier ajuste al gasto deberá en todo momento buscar reducir el gasto corriente no prioritario y proteger la inversión productiva y los programas

COPIA DE INTERNET

prioritarios, en coordinación con el responsable del área correspondiente para su correcta aplicación.

En el supuesto de reducción de recursos de los asignados mensualmente por la federación y el estado, el importe de dicha reducción impactara de manera proporcional a diferentes partidas y no a una sola; exceptuando de dichas reducciones lo que corresponde a sueldos y prestaciones esto en beneficio de los trabajadores.

ARTÍCULO 6º.- La creación y/o ampliación de partidas que excedan del total autorizado, previa su exposición, justificación y discusión, será aprobado por los integrantes del Ayuntamiento, a petición del Tesorera Municipal.

ARTÍCULO 7º.- Cuando por la naturaleza de las operaciones propias de H. Ayuntamiento, algunas partidas autorizadas en este presupuesto no sean afectadas en el ejercicio del gasto, se autoriza al Tesorero Municipal para que efectúe las transferencias necesarias a otras partidas que por la misma causa, no cuenten con la suficiencia presupuestal requerida por dichos conceptos en el presupuesto, mismo que presentará la solicitud debidamente justificada para su análisis, discusión y aprobación en su caso.

ARTÍCULO 8º.- Se autoriza a los organismos descentralizados: Sistema Municipal para el Desarrollo Integral de la Familia D.I.F., Organismo Operador Municipal de Agua Potable, Alcantarillado y Saneamiento de este Municipio, así como al Instituto Municipal de Planeación, un subsidio por el monto establecido en este Presupuesto de Egresos, el cual será destinado al pago de sueldos, prestaciones sociales y gastos de administración.

El Municipio no deberá de autorizar de manera directa pago alguno por cuenta de dichos organismos descentralizados.

ARTÍCULO 9º.- El pago de los Servicios Personales se hará por quincenas vencidas; para el pago inicial se requerirá del nombramiento que acredite la función y el lugar de adscripción del trabajador conforme a la partida presupuestal respectiva, bajo el esquema del siguiente tabulador salarial y balance de plazas:

TABULADOR DE SUELDO MENSUAL

No PLAZAS	DESCRIPCION	DESDE	HASTA
	PRESIDENCIA		
	SUELDOS AL PERSONAL DE BASE		
4	CAPTURISTAS	5,436.07	10,872.14
1	CONSERJE	5,057.53	10,115.05
1	JURIDICO	6,302.78	12,605.56
1	ENCARGADO DEL MUSEO	5,236.71	10,473.41
1	ENCARGADO DEL TEATRO DEL PUEBLO	5,236.71	10,473.41
1	ASISTENTE DE RECURSOS HUMANO	5,436.07	10,872.14
1	ASISTENTE DE JURIDICO	5,436.07	10,872.14

COPIA DE INTERNET

No PLAZAS	DESCRIPCION	DESDE	HASTA
1	ASISTENTE DE PRENSA Y PROPAGANDA	5,436.07	10,872.14
2	ASISTENTE DE SANIDAD	5,436.07	10,872.14
1	JURIDICO B		
	SUELDOS AL PERSONAL DE CONFIANZA		
1	PRESIDENTE MUNICIPAL	48,600.00	97,200.00
1	SECRETARIO DEL AYUNTAMIENTO	13,618.00	27,236.00
2	ASESOR JURIDICO	3,342.00	6,684.00
1	SECRETARIO PARTICULAR	3,300.00	6,600.00
1	JEFE DE EVENTOS CIVICOS Y CULTURALES	3,800.00	7,600.00
1	PRENSA Y PROPAGANDA	3,542.00	7,084.00
1	SECRETARIO TECNICO	0.00	0.00
1	JEFE DE ASUNTOS INDIGENAS	3,440.00	6,880.00
1	DIRECTOR DE INSTITUTO DE LA MUJER	3,450.00	6,900.00
1	DIRECTOR DE DERECHOS HUMANOS	3,000.00	6,000.00
1	DIRECTOR DE TRANSPARENCIA	3,500.00	7,000.00
1	CAPTURISTA DE PRENSA Y PROPAGANDA	3,866.00	7,732.00
1	CHOFER	2,800.00	5,600.00
1	GESTOR SOCIAL	2,916.00	5,832.00
1	RECEPCIONISTA	2,800.00	5,600.00
1	AUXILIAR DE EVENTOS	4,752.00	9,504.00
1	JEFE DE EVENTOS ESPECIALES	2,445.00	4,890.00
1	JEFE DE SANIDAD	2,475.00	4,950.00
1	ENCARGADO DE ACCION CIUDADANA	4,003.00	8,006.00
1	INTENDENCIA	2,800.00	5,600.00
1	AUXILIAR DE SANIDAD	2,800.00	5,600.00
	TESORERIA		
	SUELDOS AL PERSONAL DE BASE		
1	ENCARGADA ADMINISTRATIVA	6,302.78	12,605.56
1	CAPTURISTA	6,302.78	12,605.56
1	AUX. CONTADOR	6,302.78	12,605.56
1	CAPTURISTA	5,436.07	10,872.14
1	AUX. CONTADOR	6,302.78	12,605.56
1	COBRADOR DE PLAZA	4,332.91	8,665.82
	SUELDOS AL PERSONAL DE CONFIANZA		
1	TESORERO MUNICIPAL	14,835.00	29,670.00
1	COORDINADOR ADMINISTRATIVO	6,500.00	13,000.00
1	JEFE DE ALCOHOLES	3,800.65	7,601.30
1	JEFE DE INGRESOS	4,130.00	8,260.00
1	CONTADOR MUNICIPAL	4,500.00	9,000.00
2	AUXILIAR CONTABLE	4,260.00	8,520.00
2	ENCARGADO DE FISCALIZACION	2,780.00	5,560.00
	DESARROLLO ADMINISTRATIVO		
	SUELDOS AL PERSONAL DE CONFIANZA		
1	DIRECTOR DE ADMINISTRACION	7,512.00	15,024.00
1	JEFE DE RECURSOS MATERIALES	3,200.00	6,400.00
2	AUXILIAR ADMINISTRATIVO	2,720.00	5,440.00
1	ENCARGADO DE RECURSOS HUMANOS	3,470.00	6,940.00
1	AUXILIAR DE RECURSOS HUMANOS	2,800.00	5,600.00
	CONTRALORIA		
	SUELDOS AL PERSONAL DE BASE		
1	CAPTURISTA	6,254.38	12,508.76
	SUELDOS AL PERSONAL DE CONFIANZA		

COPIA DE INTERNET

No PLAZAS	DESCRIPCION	DESDE	HASTA
1	CONTRALOR MUNICIPAL	13,287.00	26,574.00
1	AUDITOR CONTABLE	4,800.00	9,600.00
1	ENLACE DE TRANSPARENCIA	3,800.00	7,600.00
1	TÍTULAR DE LA UNIDAD INVESTIGADORA	7,400.00	14,800.00
1	TÍTULAR DE LA UNIDAD SUBSTANCIADORA	7,400.00	14,800.00
1	AUDITOR	4,800.00	9,600.00
	REGISTRO CIVIL		
	SUELDOS AL PERSONAL DE BASE		
2	OFICIAL DE REGISTRO CIVIL	5,492.69	10,985.37
1	OFICIAL DE REGISTRO CIVIL	6,302.76	12,605.52
1	CAPTURISTA	6,302.76	12,605.52
2	CAPTURISTA	5,436.07	10,872.14
	SUELDOS AL PERSONAL DE CONFIANZA		
1	DIRECTOR DE REGISTRO CIVIL	4,575.00	9,150.00
	OBRAS PUBLICAS		
	SUELDOS AL PERSONAL DE BASE		
1	SUPERVISOR DE OBRA	5,904.00	11,808.00
1	ASISTENTE DE OBRAS PUBLICAS	5,436.07	10,872.14
	SUELDOS AL PERSONAL DE CONFIANZA		
1	DIRECTOR DE SERVICIOS PUBLICOS	7,740.00	15,480.00
1	DIRECTOR DE OBRAS PUBLICAS	13,185.00	26,370.00
1	COORDINADOR DE AREA DE ADMINISTRACION Y LICITACIONES	4,260.00	8,520.00
1	COORDINADOR DE AREA AREA TECNICA Y SUPERVISION	9,175.00	18,350.00
1	SUPERVISOR DE OBRA	4,825.00	9,650.00
1	COORDINADOR DE UNIDAD DE INVERSION	4,825.00	9,650.00
2	SECRETARIA	2,000.00	4,000.00
1	JEFE DE MAQUINARIA	2,617.00	5,234.00
2	OPERADOR	3,350.00	6,700.00
1	CHOFER	3,013.00	6,026.00
4	PEONES	3,178.00	6,356.00
	SEGURIDAD PUBLICA		
	SUELDOS AL PERSONAL DE BASE		
1	JURIDICO	1.00	1.00
	SUELDOS AL PERSONAL DE CONFIANZA		
1	DIRECTOR SEGURIDAD PUBLICA	8,093.00	16,186.00
1	SUBDIRECTOR SEGURIDAD PUBLICA	6,848.00	13,696.00
1	SUBDIRECTOR DE PROTECCIÓN CIVIL	3,200.00	6,400.00
1	AUXILIAR DE PROTECCIÓN CIVIL	2,980.00	5,960.00
1	SUBDIRECTOR DE POLICIA VIAL	0.00	-
1	SECRETARIA	2,278.00	4,556.00
1	AUXILIARES DE PROTECCIÓN CIVIL	2,980.00	5,960.00
3	1ER COMANDANTE DE SEGURIDAD PUBLICA	4,403.00	8,806.00
6	2DO. COMANDANTE DE SEGURIDAD PUBLICA	4,004.00	8,008.00
7	PATRULLERO	3,639.00	7,278.00
47	AGENTES	3,220.00	6,440.00
	ASEO PUBLICO		
	SUELDOS AL PERSONAL DE BASE		
2	CHOFER	5,441.32	10,882.64
7	AYUDANTE DE ASEO	4,337.01	8,674.02
1	MECÁNICO	5,444.61	10,889.21
2	REELEVISTA	4,337.01	8,674.02
	SUELDOS AL PERSONAL DE CONFIANZA		
1	DIRECTOR	5,680.00	11,360.00

COPIA DE INTERNET

No PLAZAS	DESCRIPCION	DESDE	HASTA
1	SUBDIRECTOR	3,910.00	7,820.00
3	BARRENDEROS	3,100.00	6,200.00
2	CUBETEROS	3,100.00	6,200.00
1	CHOFER	3,500.00	7,000.00
	CENTRO DE REHABILITACION		
	SUELDOS AL PERSONAL DE BASE		
1	CAPTURISTA	5,436.07	10,872.14
	PARQUES Y JARDINES		
	SUELDOS AL PERSONAL DE BASE		
7	JARDINEROS	4,337.01	8,674.02
1	OPERADOR DE PIPA DE AGUA	5,468.39	10,936.78
1	ASISTENTE DE PARQUES Y JARDINES	5,436.07	10,872.14
	SUELDOS AL PERSONAL DE CONFIANZA		
1	DIRECTOR DE PARQUES Y JARDINES	5,700.00	11,400.00
1	SUBDIRECTOR DE PARQUES Y JARDINES	3,800.00	7,600.00
4	JARDINEROS	3,305.00	6,610.00
	MERCADOS		
	SUELDOS AL PERSONAL DE BASE		
1	VELADOR	5,185.51	10,371.02
1	CONSERJE	4,336.68	8,673.37
	SUELDOS AL PERSONAL DE CONFIANZA		
1	JEFE DE MERCADOS	3,500.00	7,000.00
1	AUXILIAR DE MERCADOS	3,100.00	6,200.00
	RASTO		
	SUELDOS AL PERSONAL DE BASE		
1	GUARDA RASTRO	6,302.78	12,605.56
1	CONSERJE	4,336.68	8,673.37
	SUELDOS AL PERSONAL DE CONFIANZA		
1	DIRECTOR DE RASTRO MUNICIPAL	6,400.00	12,800.00
1	AUXILIAR ADMINISTRATIVO	2,306.00	4,612.00
	EDUCACION PUBLICA		
	SUELDOS AL PERSONAL DE BASE		
3	BIBLIOTECARIOS	5,445.42	10,890.84
1	CAPTURISTA	6,302.78	12,605.56
2	CAPTURISTA	5,436.07	10,872.14
2	TRABAJADOR SOCIAL	5,450.18	10,900.36
1	CONSERJE	5,053.91	10,107.82
1	LICENCIADA EDUCACIÓN	6,302.78	12,605.56
	SUELDOS AL PERSONAL DE CONFIANZA		
1	ENCARGADO DE BIBLIOTECA	2,850.00	5,700.00
1	AUXILIAR DE BIBLIOTECA	2,580.00	5,160.00
	ALUMBRADO PUBLICO		
	SUELDOS AL PERSONAL DE BASE		
1	ASISTENTE DE AUMBRADO PUBLICO	5,436.07	10,872.14
	SUELDOS AL PERSONAL DE CONFIANZA		
1	DIRECTOR DE ALUMBRADO PUBLICO	5,680.00	11,360.00
1	ELECTRICISTA	3,612.00	7,224.00
	PLANEACION Y DESARROLLO		
	SUELDOS AL PERSONAL DE BASE		
1	SECRETARIA	3,460.00	6,920.00
1	ASISTENTE DE DESARROLLO DE URBANO Y ECOLOGIA	5,436.07	10,872.14
1	ASISTENTE DE DESARROLLO AGROPECUARIO	5,436.07	10,872.14
	SUELDOS AL PERSONAL DE CONFIANZA		
1	JEFE DE AREA ADMINISTRATIVA	3,850.00	7,700.00

COPIA DE INTERNET

No PLAZAS	DESCRIPCION	DESDE	HASTA
3	CAPTURISTA DE DATOS	2,460.00	4,920.00
1	RECEPCIONISTA	3,000.00	6,000.00
1	JEFE DE DESARROLLO AGROPECUARIO	3,530.00	7,060.00
1	JEFE DE DESARROLLO URBANO Y ECOLOGIA	3,300.00	6,600.00
1	COORDINADOR DE PROGRAMAS	4,450.00	8,900.00
2	ENCARGADO DE PROGRAMAS	2,580.00	5,160.00
1	JEFE DE DESARROLLO ECONOMICO	3,530.00	7,060.00
2	ASISTENTE	2,060.00	4,120.00
	DEPORTES		
	SUELDOS AL PERSONAL DE CONFIANZA		
1	DIRECTOR DEL DEPORTE	4,011.00	8,022.00
1	SUBDIRECTOR	2,500.00	5,000.00
1	ASISTENTE	2,100.00	4,200.00
	CABILDO		
	DIETAS		
1	SINDICO	48,300.00	96,600.00
10	REGIDOR	47,300.00	94,600.00
	SUELDOS AL PERSONAL DE BASE		
1	SECRETARIA	2,818.95	5,637.90
	SUELDOS AL PERSONAL DE CONFIANZA		
1	SECRETARIA DE SINDICATURA	3,500.00	7,000.00
1	INTENDENTE	2,290.00	4,580.00
1	ASISTENTE DE SINDICATURA	4,935.00	9,870.00
	SEGURIDAD SOCIAL		
	SUELDOS AL PERSONAL DE BASE		
1	PSICOLOGO GENERAL	6,258.48	12,516.97
1	FISICO TERAPEUTA GENERAL	6,258.48	12,516.97
	CEMENTERIO		
	SUELDOS AL PERSONAL DE BASE		
1	GUARDA PANTEON	4,337.01	8,674.02
	SUELDOS AL PERSONAL DE CONFIANZA		
3	JARDINERO	1,740.00	3,480.00
	TURISMO		
	SUELDOS AL PERSONAL DE BASE		
2	ASISTENTE DE TURISMO	5,436.07	10,872.14
	SUELDOS AL PERSONAL DE CONFIANZA		
1	DIRECTOR TURISMO	3,800.00	7,600.00
1	ASISTENTE	2,800.00	5,600.00

TABULADOR QUINCENAL DE COMPENSACIONES

PUESTO	DESDE	HASTA
CAPTURISTAS	100.00	1,000.00
CONSERJE	100.00	1,000.00
JURIDICO	100.00	1,000.00
ENCARGADO DEL MUSEO	100.00	1,000.00
ENCARGADO DEL TEATRO DEL PUEBLO	100.00	1,000.00
SECRETARIO DEL AYUNTAMIENTO	100.00	10,000.00
ASESOR JURIDICO	1,800.00	10,000.00
SECRETARIO PARTICULAR	1,000.00	5,000.00
JEFE DE EVENTOS CIVICOS Y CULTURALES	1,300.00	2,500.00
PRENSA Y PROPAGANDA	100.00	1,000.00

COPIA DE INTERNET

PUESTO	DESDE	HASTA
SECRETARIO TECNICO	100.00	2,000.00
JEFE DE ASUNTOS INDIGENAS	700.00	1,500.00
DIRECTOR DE INSTITUTO DE LA MUJER	1,000.00	2,500.00
DIRECTOR DE DERECHOS HUMANOS	500.00	5,000.00
ENCARGADO DE TRANSPARENCIA	500.00	5,000.00
CAPTURISTA DE PRENSA Y PROPAGANDA	100.00	1,000.00
CHOFER	100.00	3,000.00
PRESIDENTE MUNICIPAL	38,000.00	50,000.00
GESTOR SOCIAL	3,500.00	4,200.00
RECEPCIONISTA	100.00	1,000.00
AUXILIAR DE EVENTOS	100.00	1,500.00
JEFE DE EVENTOS ESPECIALES	3,500.00	4,200.00
JEFE DE SANIDAD	2,500.00	3,000.00
ENCARGADO DE ACCION CIUDADANA	1,000.00	2,300.00
INTENDENCIA	100.00	2,000.00
AUXILIAR DE SANIDAD	100.00	2,000.00
ENCARGADA ADMINISTRATIVA	100.00	3,000.00
CAPTURISTA	100.00	2,000.00
AUX. CONTADOR	100.00	5,000.00
CAPTURISTA	100.00	2,000.00
AUX. CONTADOR	100.00	5,000.00
COBRADOR DE PLAZA	100.00	2,000.00
TESORERO MUNICIPAL	3,000.00	10,000.00
COORDINADOR ADMINISTRATIVO	500.00	5,000.00
JEFE DE ALCOHOLES	1,000.00	5,000.00
JEFE DE INGRESOS	1,000.00	6,000.00
CONTADOR MUNICIPAL	1,000.00	6,000.00
AUXILIAR CONTABLE	1,500.00	5,000.00
ENCARGADO DE FISCALIZACION	1,000.00	3,000.00
DIRECTOR DE ADMINISTRACION	1,000.00	5,000.00
JEFE DE RECURSOS MATERIALES	1,000.00	5,000.00
AUXILIAR ADMINISTRATIVO	3,000.00	5,000.00
ENCARGADO DE RECURSOS HUMANOS	1,500.00	3,000.00
AUXILIAR DE RECURSOS HUMANOS	100.00	1,000.00
CAPTURISTA	100.00	2,000.00
CONTRALOR MUNICIPAL	2,000.00	10,000.00
AUDITOR CONTABLE	1,000.00	5,000.00
ENLACE DE TRANSPARENCIA	500.00	3,000.00
OFICIAL DE REGISTRO CIVIL	100.00	2,000.00
CAPTURISTA	100.00	2,000.00
DIRECTOR DE REGISTRO CIVIL	500.00	5,000.00
DIRECTOR DE OBRAS PUBLICAS	1,000.00	5,000.00
JEFE DE MAQUINARIA	1,000.00	5,000.00
OPERADOR	100.00	3,000.00
CHOFER	100.00	3,000.00

COPIA DE INTERNET

PUESTO	DESDE	HASTA
PEONES	100.00	3,000.00
SECRETARIA	100.00	3,000.00
ALMACENISTA	100.00	3,000.00
DIRECTOR SEGURIDAD PUBLICA	1,000.00	10,000.00
SUBDIRECTOR SEGURIDAD PUBLICA	1,000.00	5,000.00
SUBDIRECTOR DE PROTECCIÓN CIVIL	1,000.00	5,000.00
AUXILIAR DE PROTECCIÓN CIVIL	100.00	3,000.00
SUBDIRECTOR DE POLICIA VIAL	1,000.00	6,000.00
SECRETARIA	100.00	2,000.00
AUXILIARES DE PROTECCIÓN CIVIL	100.00	1,000.00
1ER COMANDANTE DE SEGURIDAD PUBLICA	500.00	3,000.00
2DO. COMANDANTE DE SEGURIDAD PUBLICA	500.00	3,000.00
PATRULLERO	500.00	3,000.00
AGENTES	500.00	3,000.00
CHOFER	500.00	3,000.00
AYUDANTE DE ASEO	500.00	3,000.00
MECÁNICO	500.00	3,000.00
REELEVISTA	500.00	3,000.00
DIRECTOR ASEO PUBLICO	1,000.00	6,000.00
SUBDIRECTOR	500.00	3,000.00
BARRENDEROS	500.00	2,000.00
CUBETEROS	500.00	2,000.00
CHOFER	500.00	2,000.00
CAPTURISTA	500.00	2,000.00
JARDINEROS	500.00	2,000.00
OPERADOR DE PIPA DE AGUA	500.00	2,000.00
DIRECTOR DE PARQUES Y JARDINES	1,000.00	6,000.00
SUBDIRECTOR DE PARQUES Y JARDINES	500.00	2,000.00
JARDINEROS	500.00	2,000.00
VELADOR	500.00	2,000.00
CONSERJE	500.00	2,000.00
JEFE DE MERCADOS	500.00	2,000.00
AUXILIAR DE MERCADOS	500.00	2,000.00
GUARDA RASTRO	500.00	2,000.00
CONSERJE	500.00	2,000.00
DIRECTOR DE RASTRO MUNICIPAL	1,000.00	6,000.00
AUXILIAR ADMINISTRATIVO	500.00	2,000.00
BIBLIOTECARIOS	500.00	2,000.00
CAPTURISTA	500.00	2,000.00
CAPTURISTA	500.00	2,000.00
TRABAJADOR SOCIAL	500.00	2,000.00
CONSERJE	500.00	2,000.00
LICENCIADA EDUCACIÓN	500.00	2,000.00
ENCARGADO DE BIBLIOTECA	500.00	2,000.00
AUXILIAR DE BIBLIOTECA	500.00	2,000.00

COPIA DE INTERNET

PUESTO	DESDE	HASTA
DIRECTOR DE ALUMBRADO PUBLICO	1,000.00	6,000.00
ELECTRICISTA	500.00	5,000.00
DIRECTOR DE PLANEACION Y DESARROLLO	500.00	5,000.00
JEFE DE AREA TECNICA	500.00	5,000.00
JEFE DE AREA ADMINISTRATIVA	500.00	5,000.00
CAPTURISTA DE DATOS	500.00	5,000.00
SUPERVISOR DE OBRA	500.00	5,000.00
RECEPCIONISTA	500.00	5,000.00
JEFE DE DESARROLLO AGROPECUARIA	500.00	5,000.00
JEFE DE DESARROLLO URBANO Y ECOLOGIA	500.00	5,000.00
COORDINADOR DE PROGRAMAS	500.00	5,000.00
ENCARGADO DE PROGRAMAS	500.00	5,000.00
INTENDENTE	500.00	5,000.00
COORDINADOR GENERAL ADMINISTRATIVO	500.00	5,000.00
JEFE DE DESARROLLO ECONOMICO	500.00	5,000.00
ASISTENTE	500.00	5,000.00
DIRECTOR DEL DEPORTE	500.00	5,000.00
SUBDIRECTOR	1,000.00	6,000.00
ASISTENTE	100.00	2,000.00
SINDICO	1,000.00	10,000.00
REGIDOR	1,000.00	10,000.00
SECRETARIA DE SINDICATURA	100.00	2,000.00
INTENDENTE	100.00	2,000.00
ASISTENTE DE SINDICATURA	100.00	2,000.00
ASISTENTE DE REGIDOR	100.00	2,000.00
PSICOLOGO GENERAL	100.00	2,000.00
FISICO TERAPEUTA GENERAL	100.00	2,000.00
GUARDA PANTEON	100.00	2,000.00
JARDINERO	100.00	2,000.00
DIRECTOR TURISMO	1,000.00	6,000.00
ASISTENTE	100.00	2,000.00
DIRECTOR IMPLAN	1,000.00	6,000.00
ASISTENTE	100.00	2,000.00
PERSONAL ADMINISTRATIVO	500.00	2,000.00
PERSONAL OPERATIVO	500.00	2,000.00
SUPERVISOR DE OBRA	500.00	2,000.00
DIRECTOR DE SERVICIOS PUBLICOS	500.00	2,000.00

COPIA DE INTERNET

BALANCE DE PLAZAS

DEPENDENCIA	DESCRIPCION	BASE	CONFIANZA	TOTAL
I	PRESIDENCIA	14	21	35
II	TESORERÍA	6	9	15
III	DIRECCIÓN ADMINISTRATIVA	0	6	6
IV	CONTRALORÍA	1	6	7
V	REGISTRO CIVIL	6	1	7
VI	OBRAS PÚBLICAS	2	18	20

DEPENDENCIA	DESCRIPCION	BASE	CONFIANZA	TOTAL
VII	SEGURIDAD PÚBLICA	1	70	71
VIII	ASEO PÚBLICO	12	8	20
IX	CENTRO DE REHABILITACIÓN	1	0	1
X	PARQUES Y JARDINES	9	6	15
XI	MERCADOS	2	2	4
XII	RASTRO	2	2	4
XIII	EDUCACIÓN PÚBLICA	10	2	12
XIV	ALUMBRADO PÚBLICO	1	2	3
XV	PLANEACIÓN Y DESARROLLO	3	13	15
XVI	DEPORTE	0	3	3
XVII	CABILDO	0	24	24
XVIII	SEGURIDAD SOCIAL	2	0	2
XIX	CEMENTERIO	1	3	4
XX	DIRECCIÓN DE TURISMO	2	2	4
XXI	EROGACIONES GENERALES	44	0	44
	TOTAL DE PLAZAS	**118**	**198**	**316**

ARTÍCULO 10.- Para disfrutar de los sueldos que se asignan en este presupuesto es necesario que el trabajador preste el servicio para el cual se le expidió el nombramiento o se le contrató, cubriendo el tiempo de trabajo conforme a las previsiones de la ley de la materia, el contrato colectivo correspondiente y demás disposiciones aplicables.

ARTÍCULO 11.- El trabajador que cause baja por cualquier motivo tendrá derecho al pago de los días que haya laborado siendo obligación y responsabilidad del titular de la unidad administrativa correspondiente dar aviso inmediato al departamento de recursos humanos informando el día de la baja.

ARTÍCULO 12.- Sólo se autorizará la contratación de trabajadores cuando la solicitud correspondiente se justifique con una plaza vacante autorizada en la plantilla de personal con la cual se integra el Capítulo 1000 de Servicios Personales del presente presupuesto.

ARTÍCULO 13.- Será responsabilidad de los titulares de las dependencias el dar aviso inmediato a la Dirección de Contraloría, así como al Departamentos de Recursos Humanos, respecto de las incidencias del personal de su área.

ARTÍCULO 14.- La prima vacacional se cubrirá al personal de base conforme al convenio celebrado con su representación sindical y sólo tendrán derecho a ella quienes tengan un mínimo de seis meses de servicios laborados.

ARTÍCULO 15.- El aguinaldo podrá ser de hasta sesenta días de sueldo respecto del personal de confianza, según la liquidez, se cubrirá a quien hubiere laborado durante todo el ejercicio, cuando se interrumpa, se cubrirá en la parte proporcional laborada. Por su parte, a los trabajadores de base se les pagará conforme a lo estipulado en el convenio colectivo de trabajo vigente.

ARTÍCULO 16.- Los trabajadores de base disfrutarán de un periodo vacacional en cada semestre laborado ininterrumpidamente, de conformidad con el convenio colectivo de trabajo celebrado con su representación sindical; mismos periodos que serán programados por el departamento de recursos humanos, el sindicato y el titular de la dependencia a la cual esté adscrito el trabajador.

COPIA DE INTERNET

ARTÍCULO 17.- Las compensaciones extraordinarias no forman parte del sueldo, se entregarán por los servicios especiales que preste el trabajador dentro o fuera de su horario de trabajo no debiendo incluirse como aumento que altere la cantidad de otras prestaciones. Es facultad exclusiva del Presidente Municipal, otorgar las compensaciones ordinarias contempladas en el presente decreto, así como las extraordinarias.

ARTÍCULO 18.- Los préstamos se podrán otorgar hasta por un mes de sueldo mensual del solicitante y podrá ser autorizado por el Tesorero Municipal, siempre y cuando haya suficiencia presupuestal. Todo préstamo que sea superior a un mes de sueldo del solicitante o que tenga otro préstamo vigente, requerirá de la autorización del Presidente Municipal.

En todos los casos, al otorgarse un préstamo, el beneficiario deberá firmar un pagaré, el cual se hará efectivo a través de los medios judiciales, en caso de incumplimiento.

ARTÍCULO 19.- La cantidad de préstamos, no debe de afectar la liquidez del Ayuntamiento, por lo que el Tesorero mantendrá informado al C. Presidente Municipal, sobre la capacidad financiera que se tenga.

ARTÍCULO 20.- Para el personal de base, los aumentos salariales serán autorizados conforme a las disposiciones legales contenidas para ello y se entregarán al personal mediante acuerdo que se dé entre el H. Ayuntamiento y el Sindicato. Para el personal de confianza, los aumentos se darán de acuerdo a las políticas salariales establecidas.

ARTÍCULO 21.- Todo pago que se realice deberá comprobarse y justificarse debidamente, conforme a los requisitos establecidos por las leyes de la materia.

ARTÍCULO 22.- Con el objeto de dar flexibilidad al ejercicio del Gasto Público Municipal, el Tesorero, previa autorización del Presidente Municipal, podrá efectuar transferencias entre las distintas partidas presupuestales autorizadas, siempre y cuando no exceda del total autorizado, o este impedido por otros ordenamientos legales para efectuarlas; lo anterior se deberá dar cuenta al Ayuntamiento a través de los Informes de Avance de Gestión Financiera o bien de la Cuenta Pública.

ARTÍCULO 23.- El Fondo IV del Ramo 33, otorgado al Ayuntamiento de acuerdo al Capítulo V, artículo 37, de la Ley de Coordinación Fiscal Federal, serán aplicados tal y como lo menciona dicha Ley en comento, debiendo permear la satisfacción de las necesidades municipales, así como el cumplimiento de las obligaciones financieras y la atención de las necesidades directamente vinculadas a seguridad pública.

ARTÍCULO 24.- Queda de la exclusividad y estricta responsabilidad del Tesorero Municipal disponer de los Fondos que se recauden por cualquier otro concepto que no corresponda a gastos de cobranza, en procedimientos de ejecución.

ARTÍCULO 25.- El subsidio autorizado a los organismos descentralizados será destinado al pago de sueldos, prestaciones sociales y gastos de administración, debiendo cada uno de estos emitir el comprobante fiscal correspondiente a cada ministración que reciban.

COPIA DE INTERNET

ARTÍCULO 26.- Para que proceda un apoyo económico, invariablemente el peticionario deberá presentar una solicitud, adjuntando a ésta copia fotostática de su identificación oficial, misma que deberá ser autorizado por el Presidente Municipal o el Tesorero Municipal, debiendo el beneficiario suscribir el recibo respecto del apoyo que le fue otorgado.

CAPÍTULO CUARTO
CUMPLIMIENTO A DISPOSICIONES

ARTÍCULO 27.- Para efectos de dar cumplimiento a la obligación de publicar el Clasificador por Objeto de Gasto dentro de este Presupuesto, se asume como propio al correspondiente que fue emitido por el Consejo Nacional de Armonización Contable y adecuado en la partida específica del quinto nivel por el Consejo Estatal de Armonización Contable, por lo que los registros correspondientes se realizaran conforme a dichas disposiciones.

ARTÍCULO 28.- En cumplimiento a lo establecido por la ley de Disciplina Financiera de las Entidades Federativas y Los Municipios; Ley General de Contabilidad Gubernamental; Ley Municipal para el Estado de Nayarit; así como las normas emitidas por el Consejo Nacional de Armonización, las premisas empleadas en los criterios para la elaboración del presente Presupuesto se adjuntan como anexo uno.

CAPÍTULO QUINTO
DE LA EVALUACIÓN DEL DESEMPEÑO

ARTÍCULO 29.- Las evaluaciones del desempeño se llevarán a cabo en los términos de los resultados obtenidos en los programas. Las evaluaciones se realizarán por la Contraloría Municipal, en apego a los indicadores establecidos para cada programa. Las dependencias y entidades responsables de los programas, deberán apegarse a lo siguiente:

I. Establecer un programa de mejora continua y mantener actualizada la información para la aplicación de los indicadores en los resultados de sus programas. Deberán reportar a la Contraloría Municipal el seguimiento de los avances en las metas de sus indicadores, para utilizarse en las evaluaciones que se efectúen de acuerdo con el Programa Operativo Anual.

La Contraloría Municipal definirá los criterios a seguir al respecto y proporcionará capacitación y asistencia técnica a las Dependencias y Entidades.

II. Transparentar, mediante la publicación en la página de internet de Municipio de las evaluaciones efectuadas.

En este marco, queda establecida la obligatoriedad para las dependencias y entidades municipales de promover la modernización de la gestión pública municipal a través de acciones que mejoren la eficiencia y eficacia, reducción de costos e incremento en la calidad de los servicios públicos. Asimismo, se establece que dichas acciones se medirán a través de los indicadores de desempeño encuadrados en los tres programas de trabajo, siguientes: 1. Desarrollo Social; 2. Desarrollo Económico y 3. Gobierno.

COPIA DE INTERNET

TRANSITORIOS

PRIMERO.- El presente presupuesto surtirá sus efectos legales a partir del Uno de Enero del año Dos Mil Veintiuno.

SEGUNDO.- Se derogan todas las disposiciones legales que se opongan o contraríen el cumplimiento del presente presupuesto.

TERCERO.- Se presentarán para aprobación del H. Ayuntamiento las modificaciones y adiciones que procedan conforme a los convenios que se firmen con las dependencias federales y/o estatales.

D A D O en la Sala de Sesiones del Honorable XXVIII Ayuntamiento Constitucional de Ruiz, Nayarit, en Ruiz, Nayarit; a los Veintinueve días del mes de Diciembre del año Dos Mil Veinte.

ATENTAMENTE: RUIZ NAYARIT; A 29 DE DICIEMBRE DE 2020.- **C. JOAO ANTONIO TORES NOVA,** PRESIDENTE MUNICIPAL.- *Rúbrica.-* **C. BEATRIZ QUINTERO ATILANO,** SÍNDICA MUNICIPAL.- *Rúbrica.-* **ING. MARCELA VICENTA BARRIOS TORRES,** REGIDORA.- *Rúbrica.-* **DRA. SONIA SELENE RODRÍGUEZ ELÍAS,** REGIDORA.- *Rúbrica.-* **LIC. ANTONIO GONZÁLEZ PETETT,** REGIDOR.- *Rúbrica.-* **C. SERGIO CAYEROS HIDALGO,** REGIDOR.- *Rúbrica.-* **LIC. ESTEBAN ALEJANDRO DE LEÓN GALVÁN,** REGIDOR.- *Rúbrica.-* **LIC. MARCOS LÓPEZ GARCÍA,** REGIDOR.- *Rúbrica.-* **C. EDUARDO CARO ROSALES,** REGIDOR.- *Rúbrica.-* **C. GRISELDA VARO,** REGIDORA.- *Rúbrica.-* **C. FRANCISCO JAVIER ANAYA VILLALOBOS,** REGIDOR.- *Rúbrica.-* **ING. JUAN JOSÉ CASTELLANOS GONZÁLEZ,** REGIDOR.- *Rúbrica.-* **C. HÉCTOR HERNÁNDEZ ULLOA,** SECRETARIO DEL AYUNTAMIENTO.- *Rúbrica.*

COPIA DE INTERNET

ANEXO UNO

PRESUPUESTO DE EGRESOS PARA EL MUNICIPIO DE RUIZ, NAYARIT; PARA EL EJERCICIO 2021

Exposición de motivos que sustentan el presente Presupuesto, el cual se elaboró conforme a lo establecido en la Ley Municipal para el Estado de Nayarit, en la Ley General de Contabilidad Gubernamental y las normas que emita el Consejo Nacional de Armonización Contable, con base en objetivos, parámetros cuantificables e indicadores del desempeño.

La Ley de Ingresos y el Presupuesto de Egresos del Municipio son congruentes con los Criterios Generales de Política Económica para la Iniciativa de Ley de Ingresos y el Proyecto de Presupuesto de Egresos de la Federación correspondientes al ejercicio fiscal 2021.

Premisas empleadas en los criterios generales de política económica para el 2021:

Marco Macroeconómico y Estimación de las Finanzas Públicas 2020-2021.

Principales variables del Marco Macroeconómico		
	2020	**2021**
Producto Interno Bruto		
Crecimiento % real (Puntual	-8.0	4.6
Crecimiento % real (Rango)	[-10.0 , -7.0]	[3.6 , 5.6]
Nominal (miles de millones de pesos)*	23,094.2	24,983.9
Deflactor del PIB	3.6	3.4
Inflación (%) Dic. / dic.	3.5	3.0
Tipo de cambio nominal (pesos por dólar)		
Fin de periodo	22.3	21.9
Promedio	22.0	22.1
Tasa de interés (Cetes 28 días, %)		
Nominal fin de periodo, %	4.0	4.0
Nominal promedio, %	5.3	4.0
Real, acumulada %	1.9	1.0
Cuenta Corriente		
Millones de dólares	-6,739	-22,842
% del PIB	-0.6	-2.0

En adición a lo previsto en los párrafos anteriores, se incluyen en el presente Presupuesto lo siguiente:

I. Proyecciones de Finanzas Públicas.

En cumplimiento al artículo 18 de la Ley de Disciplina Financiera, se incluye en el presente Presupuesto las Proyecciones de las Finanzas Publicas considerando las Premisas empleadas en los Criterios Generales de Política Económica, tomando como base los formatos que para tal efecto emite el Consejo Nacional de Armonización Contable, considerando que el municipio de Ruiz, Nayarit; cuenta con una población de menos de 200,000 habitantes.

COPIA DE INTERNET

Proyección de Egresos.

MUNICIPIO DE RUIZ, NAYARIT Proyecciones de Egresos - LDF		
Concepto	**Año en Cuestión 2021**	**2020**
1. Gasto No Etiquetado (1=A+B+C+D+E+F+G+H+I)	**106,147,448**	**109,331,871**
A. Servicios Personales	70,212,383	72,318,754
B. Materiales y Suministros	5,311,000	5,470,330
C. Servicios Generales	9,228,501	9,505,356
D. Transferencias, Asignaciones, Subsidios y Otras Ayudas	19,600,000	20,188,000
E. Bienes Muebles, Inmuebles e Intangibles	1,795,564.08	1,849,431
F. Inversión Pública	0	0
G. Inversiones Financieras y Otras Provisiones	0	0
H. Participaciones y Aportaciones	0	0
I. Deuda Pública	0	0
2. Gasto Etiquetado (2=A+B+C+D+E+F+G+H+I)	**37,941,540**	**39,079,786**
A. Servicios Personales	0	0
B. Materiales y Suministros	0	0
C. Servicios Generales	0	0
D. Transferencias, Asignaciones, Subsidios y Otras Ayudas	0	0
E. Bienes Muebles, Inmuebles e Intangibles	0	0
F. Inversión Pública	30,641,540	31,560,786
G. Inversiones Financieras y Otras Provisiones	0	0
H. Participaciones y Aportaciones	0	0
I. Deuda Pública	7,300,000	7,519,000
3. Total de Egresos Proyectados (3 = 1 + 2)	**144,088,988**	**148,411,657**

II. Descripción de los riegos relevantes para las finanzas municipales incluyendo los montos de deuda contingente.

Riesgos en el entorno externo:

- Menor dinamismo de la economía Municipal.
- Movimiento al alza de la tasa de referencia de la FED por arriba del promedio histórico.

Riesgos en el entorno nacional:

- Baja del promedio anual para el precio de la mezcla mexicana de exportación de petróleo por barril con el que se elaboró la Ley de Ingresos de la Federación del 2021.
- Caída del Producto Interno Bruto Nacional.
- Menor plataforma de producción y exportación de petróleo a lo prevista.

COPIA DE INTERNET

Riesgos en el entorno estatal y municipal

- **Dependencia de los recursos federales y su disminución:**
  Las transferencias que realiza la Federación para el Municipio han sido la principal fuente de recursos con las que cuenta para su desarrollo, éstas representan alrededor del 99 % en los ejercicios fiscales más recientes.

  En el caso de que las finanzas públicas del País se vieran debilitadas en la estabilidad de la economía y las transferencias federales para el Municipio fueran menores a las esperadas.

  Propuestas de acción: Impulsar la consolidación del Presupuesto Basado en Resultados y del Sistema de Evaluación del Desempeño, para mejorar la eficiencia y eficacia del gasto, y con ello la calidad y cobertura de los programas públicos. En la medida en que se modernice la recaudación de ingresos del Municipio se contará con recursos adicionales con el fin de no depender en demasía de los recursos federales.

  De igual manera, impulsar un gobierno transparente en la administración de sus recursos que coadyuve a combatir la corrupción, facilitar al ciudadano la información presupuestaria de manera clara y oportuna que permita fortalecer la transparencia y la rendición de cuentas.

  Asimismo, se buscaría modernizar y perfeccionar la política fiscal del Municipio, con estrategias que permitan mejorar la recaudación de ingresos, para que dichos ingresos se vean reflejados en el presupuesto municipal.

- **Desastres Naturales.**
  En el supuesto que el Municipio enfrentara algún desastre natural y rebasen su capacidad financiera, tal y como aconteció en el año Dos Mil Dieciocho, con la contingencia provocada por el huracán Willa, los días Veintitrés y Veinticuatro de Octubre, el cual ocasionó inundaciones en diversos poblados del municipio, así como la destrucción de inmuebles, caminos y carreteras.

  Propuesta de acción: Si bien es cierto que se cuenta en México con recursos que la Federación autorizada específicamente para atender las contingencias, la propia legislación que rige el actuar de nuestro Municipio, establece la obligación de prever recursos para atender a la población afectada y los daños causados a la infraestructura pública ocasionados por la ocurrencia de desastres naturales, así como para llevar a cabo acciones para prevenir y mitigar su impacto a las finanzas estatales.

  Lo anterior, en apego a lo dispuesto por el artículo 9 de la Ley de Disciplina Financiera de las Entidades Federativas y los Municipios, así como los numerales 65, fracción XVII y 162, fracción I de la Ley Municipal para el Estado de Nayarit.

COPIA DE INTERNET

- **Endeudamiento elevado.**
  El endeudamiento público debe utilizarse de manera responsable y generar beneficios para la población sin comprometer la viabilidad de las finanzas públicas, mismo que deberá apegar a la legislación y a las reglas de disciplina financiera.

- **Propuesta de acción:** Administrar los recursos atendiendo los principios de disciplina financiera como son la eficiencia, eficacia, economía y la transparencia.

- **Laudos Laborales.**
  En la actualidad se tienen expedientes de demandas laborales ya en firme, así como diversos expedientes que están por resolverse en fechas inmediatas en contra del Municipio, sin existir recursos financieros para darle frente a dicha contingencia.

- **Propuesta de acción.**
  Realizar los convenios necesarios con los demandantes para formalizar esquemas de pago; asimismo, destinar recursos financieros al presupuesto de egresos del ejercicio siguiente para hacer frente a dichos compromisos, reducir gastos innecesarios para la creación de un fondo para la atención de los expedientes pendientes de resolver.

III. Resultados de las finanzas municipales del último año y el ejercicio fiscal en curso.

En cumplimiento al artículo 18 de la Ley de Disciplina Financiera, se incluye en el presente Presupuesto los Resultados de las Finanzas Públicas, que abarca último años y el ejercicio fiscal en cuestión, tomando como base los formatos que para tal efecto emite el Consejo Nacional de Armonización Contable, considerando que el municipio de Ruiz, Nayarit; cuenta con una población de menos de 200,000 habitantes.

MUNICIPIO DE RUIZ, NAYARIT
Resultados de Egresos – LDF
(PESOS)

Concepto	Año 2019	Año del Ejercicio Vigente 2020
1. Gasto No Etiquetado (1=A+B+C+D+E+F+G+H+I)	**91,843,527**	**46,280,321**
A. Servicios Personales	48,539,713	23,129,503
B. Materiales y Suministros	15,392,962	4,761,160
C. Servicios Generales	7,791,744	6,324,299
D. Transferencias, Asignaciones, Subsidios y Otras Ayudas	19,687,254	11,602,280
E. Bienes Muebles, Inmuebles e Intangibles	257,854	463,079
F. Inversión Pública	0	
G. Inversiones Financieras y Otras Provisiones		
H. Participaciones y Aportaciones		

COPIA DE INTERNET

MUNICIPIO DE RUIZ, NAYARIT Resultados de Egresos – LDF (PESOS)		
I. Deuda Pública	174,000	
2. Gasto Etiquetado (2=A+B+C+D+E+F+G+H+I)	**63,145,098**	**84,633,764**
A. Servicios Personales	8,167,076	6,334,982
B. Materiales y Suministros	7,252,178	5,913,431
C. Servicios Generales	7,640,272	5,843,485
D. Transferencias, Asignaciones, Subsidios y Otras Ayudas	0	174,096
E. Bienes Muebles, Inmuebles e Intangibles	2,107,776	1,430,476
F. Inversión Pública	30,578,941	64,937,294
G. Inversiones Financieras y Otras Provisiones		
H. Participaciones y Aportaciones		
I. Deuda Pública	7,398,855	0
3. Total del Resultado de Egresos (3=1+2)	**154,988,625**	**130,914,084**

IV. Estudio actuarial de las pensiones.

Es importante señalar que no se tiene actualmente un sistema de pensiones de los trabajadores del municipio, esto obedece a que en administraciones que anteceden a la presente, no se tuvo la preocupación de dar cumplimiento a resoluciones judiciales. Lo anterior trae como consecuencia dar de alta con el régimen de prestaciones sociales entre las que se encuentra el aseguramiento de seguridad social y de pensiones; por lo que se emite el siguiente:

MUNICIPIO DE RUIZ NAYARIT Informe sobre Estudios Actuariales – LDF					
	Pensiones y jubilaciones	**Salud**	**Riesgos de trabajo**	**Invalidez y vida**	**Otras prestaciones sociales**
Tipo de Sistema					
Prestación laboral o Fondo general para trabajadores del estado o municipio					
Beneficio definido, Contribución definida o Mixto					
Población afiliada					
Activos	106				
Edad máxima	60.42 años				
Edad mínima	37.35 años				
Edad promedio	52.95 años				
Pensionados y Jubilados	43				
Edad máxima	-				
Edad mínima	-				
Edad promedio	-				
Beneficiarios					

COPIA DE INTERNET

MUNICIPIO DE RUIZ NAYARIT
Informe sobre Estudios Actuariales – LDF

	Pensiones y jubilaciones	Salud	Riesgos de trabajo	Invalidez y vida	Otras prestaciones sociales
Promedio de años de servicio (trabajadores activos)	15.01				
Aportación individual al plan de pensión como % del salario	0%				
Aportación del ente público al plan de pensión como % del salario	0%				
Crecimiento esperado de los pensionados y jubilados (como %)	25.00%				
Crecimiento esperado de los activos (como %)	25.00%				
Edad de Jubilación o Pensión	H= 55 años. M= 53 años. (30 y 28 años de trabajo respectivamente)				
Esperanza de vida	75				
Ingresos del Fondo					
Ingresos Anuales al Fondo de Pensiones	$ -				
Nómina anual					
Activos	487,470				
Pensionados y Jubilados	291,655				
Beneficiarios de Pensionados y Jubilados	$ -				
Monto mensual por pensión					
Máximo	$ -				
Mínimo	$ -				
Promedio	$ -				
Monto de la reserva					
Valor presente de las obligaciones					
Pensiones y Jubilaciones en curso de pago	0				
Generación actual	0				
Generaciones futuras	571,199				
Valor presente de las contribuciones asociadas a los sueldos futuros de cotización X%					
Generación actual	$ -				
Generaciones futuras	$ -				
Valor presente de aportaciones futuras					
Generación actual	$ -				
Generaciones futuras	$ -				
Otros Ingresos					
Déficit/superávit actuarial					
Generación actual					
Generaciones futuras					
Periodo de suficiencia					
Año de descapitalización	2022*				
Tasa de rendimiento	3%				
Estudio actuarial					
Año de elaboración del estudio actuarial	2020				
Empresa que elaboró el estudio actuarial					

COPIA DE INTERNET

*****interpretación de año de descapitalización como estimado de año en que se duplican las cargas de previsión, derivado falta de congelamiento de plazas jubiladas o pensionadas, sin contar con fondo de pensiones estructurado.

Indicadores de desempeño

En atención a lo dispuesto por la Ley de Disciplina Financiera para Entidades Federativas y Municipios, la presente iniciativa cuenta además con parámetros cuantificables para el seguimiento de la recaudación y gasto e indicadores de desempeño para la evaluación del cumplimiento de los objetivos con la finalidad de disminuir riesgos administrativos, tal y como se describen a continuación:

Componente: Incremento de la Recaudación de Recursos Propios.

Indicador 1: Recaudación Ing. Propios 2020 / Recaudación Ing. Propios 2021

Tipo de Indicador: Eficiencia.

Objetivo: Incrementar 5% los ingresos propios.

Indicador 2: Recaudación Ing. Propios 2021 / Participaciones Libre Disp. 2021

Tipo de Indicador: Eficiencia.

Objetivo: Reducir al menos un 5% la dependencia a participaciones federales.

Indicador 3: Inversión Pública 2021 / Inversión Pública 2021

Tipo de Indicador: Eficiencia.

Objetivo: Incrementar 10% los recursos para inversión pública.

Indicador 4: Recaudación Ing. Propios 2021 / Participaciones Libre Disp. 2021

Tipo de Indicador: Eficiencia.

Objetivo: Reducir 5% la dependencia a participaciones federales.

Componente: Destino de los Recursos.

Indicador 1: Total de Gasto de Operación (corriente) / Total Egresos

Tipo de Indicador: Eficacia

Objetivo: Disminuir la participación del gasto operativo respecto del total.

Indicador 2: Total de Gasto de Inversión (capital) / Total Egresos

Tipo de Indicador: Eficacia

Objetivo: Incrementar la participación del gasto de inversión respecto del total.

COPIA DE INTERNET

Indicador 3: Total de Servicios Personales / Total Gasto de Operación

Tipo de Indicador: Eficiencia.

Objetivo: Disminuir la participación servicios personales respecto del gasto operativo total.

Indicador 4: Total Deuda Publica / Total Egresos

Tipo de Indicador: Eficiencia.

Objetivo: Determinar la participación de la Deuda respecto del total de egresos.

COPIA DE INTERNET